

Grundstücksgrenze

Grundstücksgrenze

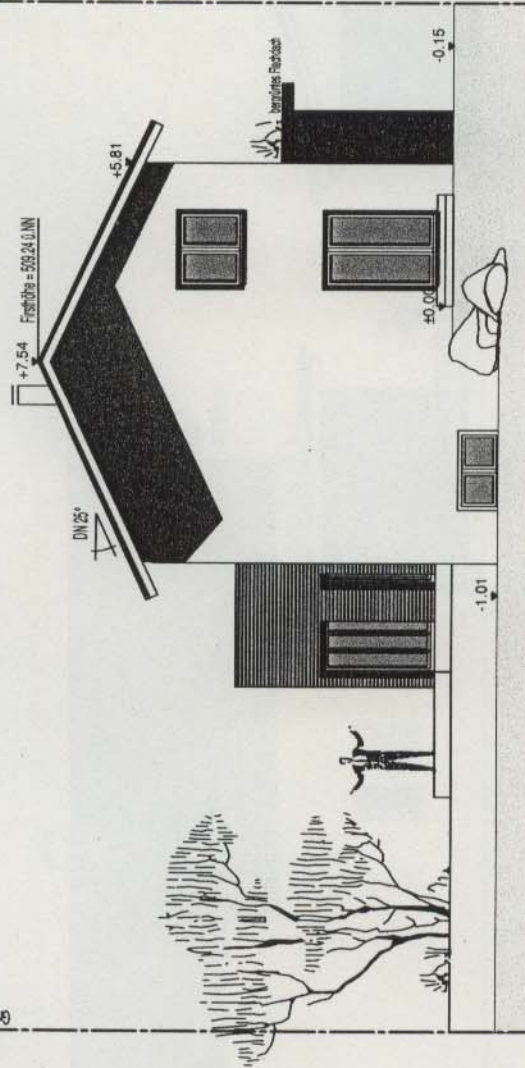

Ansicht Nord

Grundstücksgrenze

Grundstücksgrenze

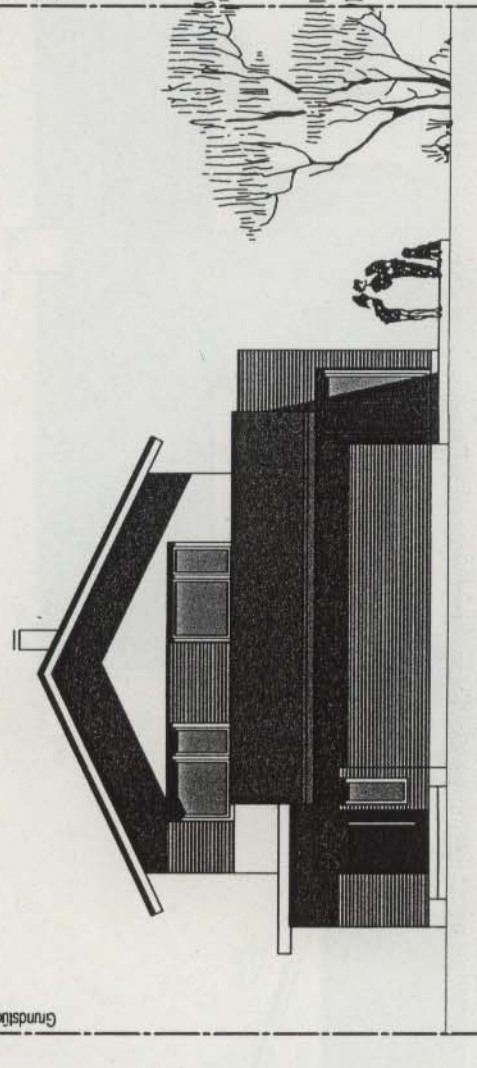

Ansicht Süd

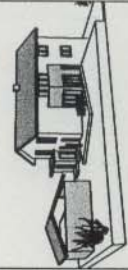

**Projekt**  
 Neubau eines Einfamilienhauses  
 mit Garage und Carport  
 Eichenweg 16  
 88213 Ravensburg

**Bauherren**  
 Julia Fuchs und Daniel Pejc  
 Keiterstraße 16  
 88250 Weingarten

*Julia Fuchs*  
*Daniel Pejc*

**Planinhalt**  
 Ansicht Süd  
 Ansicht Nord

**Planverfasser**

*M. Lehner*  
 Dipl.-Ing. Marina Lehner Freie Architektin  
 Am Kronberg 5 88203 Ravensburg  
 Tel. 0751/6827016 Fax 0751/6827016