

Landkreis: Ravensburg
 Gemeinde: Ravensburg
 Gemarkung: Taldorf
 Ortsteil: Bavendorf

LAGEPLAN

zeichnerischer Teil
 zum Bauantrag
 (§4 LBOVVO)

Maßstab: 1 : 500

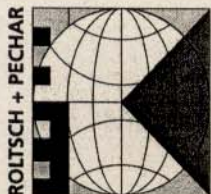
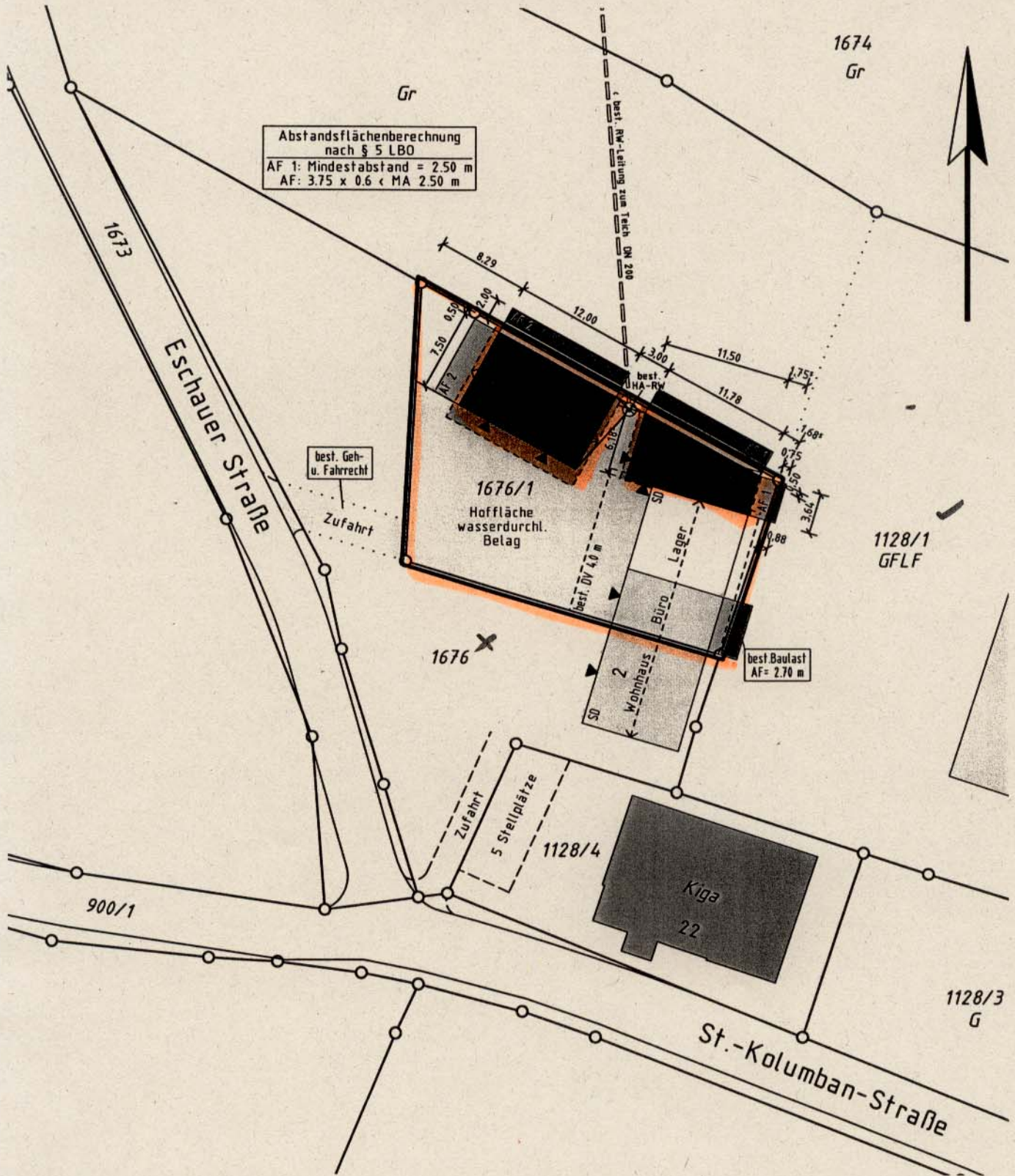

Roltsch + Pechar
 Büro für Ingenieurvermessung und Geodaten

Edmund Roltsch Dipl.-Ing. (FH)
 Volker Pechar Dipl.-Ing.

Schönenberg 8
 88260 Argenbühl - Eglofs

Tel. 07522-7951-0
 Fax: 07522-7951-22
 info@geometer4you.de
 www.geometer4you.de

Auszug aus dem Liegenschaftskataster gefertigt und nach §4 LBOVVO ausgearbeitet.

Hinsichtlich etwa vorhandener unterirdischer Leitungen wird keine Gewähr übernommen.

Auftrags-Nr. 20477
 Bearbeiter: Bopp

gefertigt, 19.03.2007