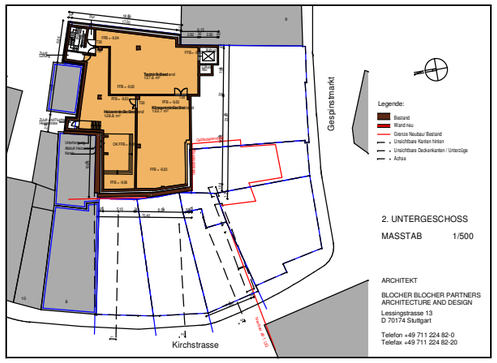

Legende:
- Bestand
- Wand neu
- Grenze Neubau/ Bestand
- Unsichtbare Kanten hinten
- Unsichtbare Deckenkanten / Unterzüge
- Achse

2. UNTERGESCHOSS

MASSTAB 1/500

ARCHITEKT

BLOCHER BLOCHER PARTNERS
ARCHITECTURE AND DESIGN

Lessingstrasse 13
D 70174 Stuttgart

Telefon +49 711 224 82-0
Telefax +49 711 224 82-20

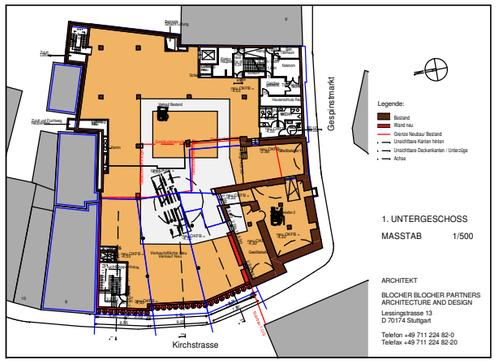

Legende:
- Bestand
- Wand neu
- Grenze Neubau/ Bestand
- Unsichtbare Kanten hinten
- Unsichtbare Deckenkanten / Unterzüge
- Achse

1. UNTERGESCHOSS

MASSTAB 1/500

ARCHITEKT

BLOCHER BLOCHER PARTNERS
ARCHITECTURE AND DESIGN

Lessingstrasse 13
D 70174 Stuttgart

Telefon +49 711 224 82-0
Telefax +49 711 224 82-20

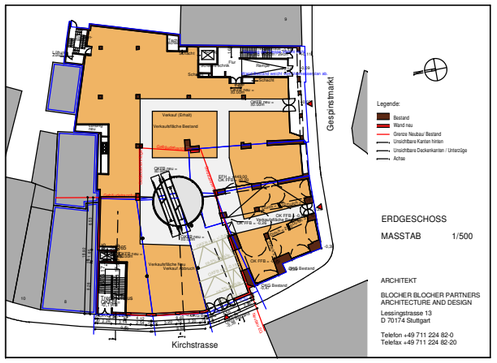

Legende:
- Bestand
- Wand neu
- Grenze Neubau/ Bestand
- Unsichtbare Kanten hinten
- Unsichtbare Deckenkanten / Unterzüge
- Achse

ERDGESCHOSS

MASSTAB 1/500

ARCHITEKT

BLOCHER BLOCHER PARTNERS
ARCHITECTURE AND DESIGN

Lessingstrasse 13
D 70174 Stuttgart

Telefon +49 711 224 82-0
Telefax +49 711 224 82-20

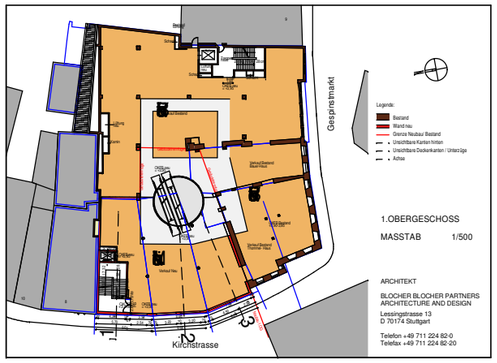

Legende:
- Bestand
- Wand neu
- Grenze Neubau/ Bestand
- Unsichtbare Kanten hinten
- Unsichtbare Deckenkanten / Unterzüge
- Achse

1.OBERGESCHOSS

MASSTAB 1/500

ARCHITEKT

BLOCHER BLOCHER PARTNERS
ARCHITECTURE AND DESIGN

Lessingstrasse 13
D 70174 Stuttgart

Telefon +49 711 224 82-0
Telefax +49 711 224 82-20

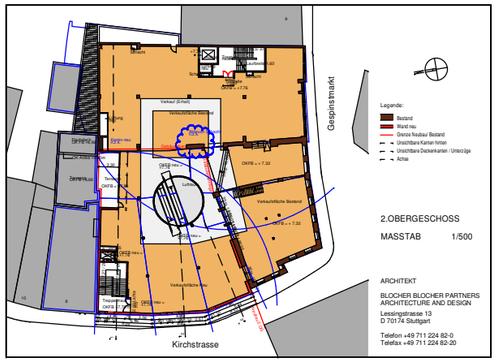

Legende:
- Bestand
- Wand neu
- Grenze Neubau/ Bestand
- Unsichtbare Kanten hinten
- Unsichtbare Deckenkanten / Unterzüge
- Achse

2.OBERGESCHOSS

MASSTAB 1/500

ARCHITEKT

BLOCHER BLOCHER PARTNERS
ARCHITECTURE AND DESIGN

Lessingstrasse 13
D 70174 Stuttgart

Telefon +49 711 224 82-0
Telefax +49 711 224 82-20

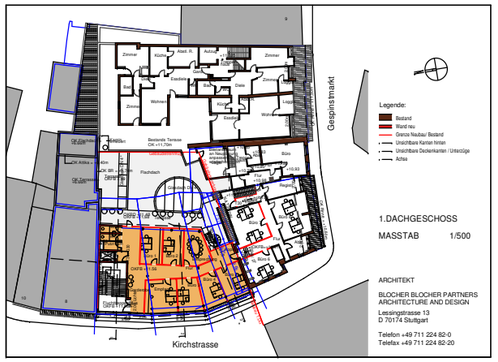

Legende:
- Bestand
- Wand neu
- Grenze Neubau/ Bestand
- Unsichtbare Kanten hinten
- Unsichtbare Deckenkanten / Unterzüge
- Achse

1.DACHGESCHOSS

MASSTAB 1/500

ARCHITEKT

BLOCHER BLOCHER PARTNERS
ARCHITECTURE AND DESIGN

Lessingstrasse 13
D 70174 Stuttgart

Telefon +49 711 224 82-0
Telefax +49 711 224 82-20

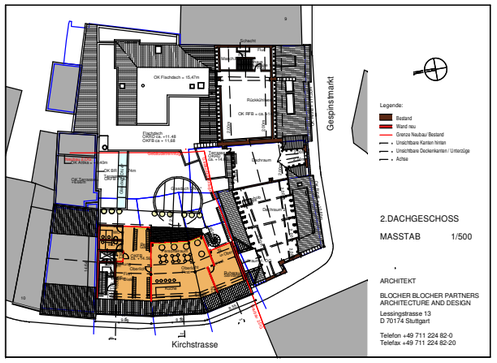

Legende:
- Bestand
- Wand neu
- Grenze Neubau/ Bestand
- Unsichtbare Kanten hinten
- Unsichtbare Deckenkanten / Unterzüge
- Achse

2.DACHGESCHOSS

MASSTAB 1/500

ARCHITEKT

BLOCHER BLOCHER PARTNERS
ARCHITECTURE AND DESIGN

Lessingstrasse 13
D 70174 Stuttgart

Telefon +49 711 224 82-0
Telefax +49 711 224 82-20

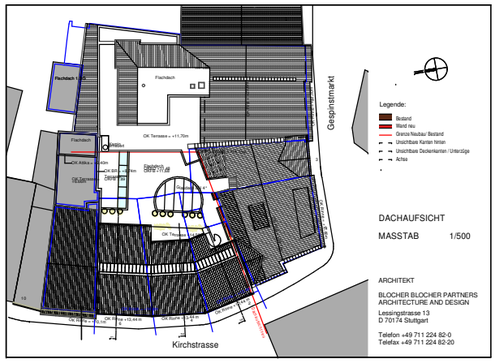

Legende:
- Bestand
- Wand neu
- Grenze Neubau/ Bestand
- Unsichtbare Kanten hinten
- Unsichtbare Deckenkanten / Unterzüge
- Achse

DACHAUFSICHT

MASSTAB 1/500

ARCHITEKT

BLOCHER BLOCHER PARTNERS
ARCHITECTURE AND DESIGN

Lessingstrasse 13
D 70174 Stuttgart

Telefon +49 711 224 82-0
Telefax +49 711 224 82-20

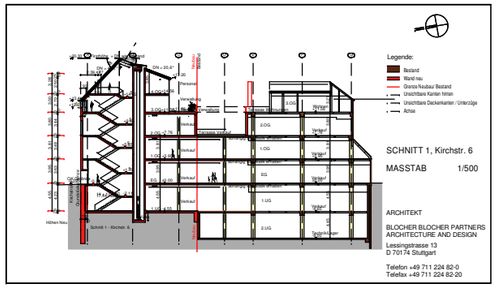

Legende:
- Bestand
- Wand neu
- Grenze Neubau/ Bestand
- Unsichtbare Kanten hinten
- Unsichtbare Deckenkanten / Unterzüge
- Achse

SCHNITT 1, Kirchstr. 6

MASSTAB 1/500

ARCHITEKT

BLOCHER BLOCHER PARTNERS
ARCHITECTURE AND DESIGN

Lessingstrasse 13
D 70174 Stuttgart

Telefon +49 711 224 82-0
Telefax +49 711 224 82-20

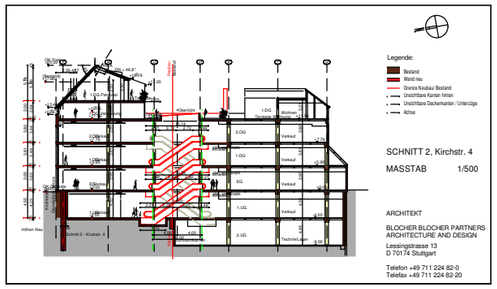

Legende:
- Bestand
- Wand neu
- Grenze Neubau/ Bestand
- Unsichtbare Kanten hinten
- Unsichtbare Deckenkanten / Unterzüge
- Achse

SCHNITT 2, Kirchstr. 4

MASSTAB 1/500

ARCHITEKT

BLOCHER BLOCHER PARTNERS
ARCHITECTURE AND DESIGN

Lessingstrasse 13
D 70174 Stuttgart

Telefon +49 711 224 82-0
Telefax +49 711 224 82-20

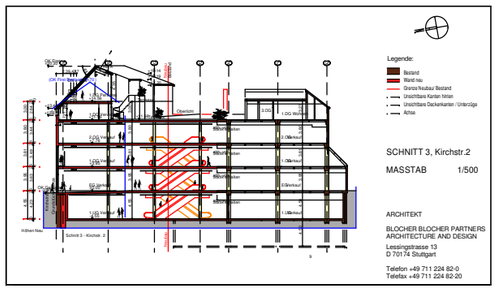

Legende:
- Bestand
- Wand neu
- Grenze Neubau/ Bestand
- Unsichtbare Kanten hinten
- Unsichtbare Deckenkanten / Unterzüge
- Achse

SCHNITT 3, Kirchstr.2

MASSTAB 1/500

ARCHITEKT

BLOCHER BLOCHER PARTNERS
ARCHITECTURE AND DESIGN

Lessingstrasse 13
D 70174 Stuttgart

Telefon +49 711 224 82-0
Telefax +49 711 224 82-20

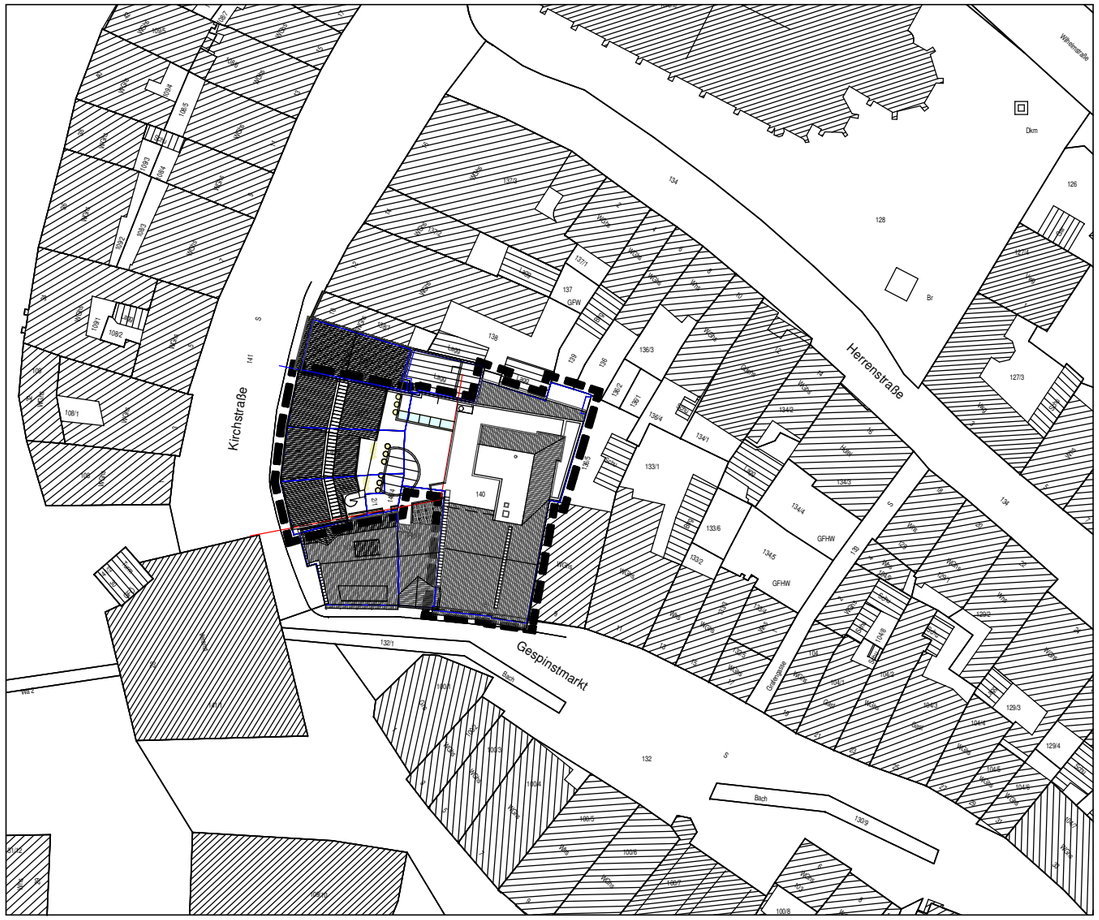

Legende:
- Bestand
- Wand neu
- Grenze Neubau/ Bestand
- Unsichtbare Kanten hinten
- Unsichtbare Deckenkanten / Unterzüge
- Achse

ANSICHT

MASSTAB 1/500

ARCHITEKT

BLOCHER BLOCHER PARTNERS
ARCHITECTURE AND DESIGN

Lessingstrasse 13
D 70174 Stuttgart

Telefon +49 711 224 82-0
Telefax +49 711 224 82-20

LAGEPLANBEZEICHNUNG:

VORHABEN- UND ERSCHLIESSUNGSPLAN "KIRCHSTR. 2, 4, 6 / GESPINSTMARKT 5"

M 1:1000

PLANVERFASSER:	VORHABENTRÄGER:
Dipl.-Ing. R.Waßmann Freier Stadtplaner Säntisstraße 18 88079 Kressbronn	Modehaus Reischmann GmbH Bachstrasse 24 - 30 88214 Ravensburg

DATUM: 14.03.2007

PLANVERFASSER	VORHABENTRÄGER:
R.Waßmann	Roland Reischmann