Vorhabenbezogener Bebauungsplan Wohnprojekt Bavendorfer Str.	Projekt
Betz und Weber BauPartner GmbH Ensisheimer Straße 8 88677 Markdorf	Bauherr
Ansicht Süd (Bavendorferstr.) Ansicht West (Uhlandstr.)	Planinhalt

Bearbeiter :	DZ/KA	Maßstab :	1:400
Gezeichnet :	DZ/KA	Datum :	18.06.2015
Projekt-Nr. :	R-1751	Plan-Nr. :	0-A1-00

K M B

PLAN | WERK | STADT | GMBH

Architektur ▪ Stadtplanung
Innenarchitektur ▪ Vermessung
Landschaftsarchitektur
Tiefbauplanung ▪ Straßenplanung

Brenzstraße 21
71636 Ludwigsburg

Telefon 07141 / 44 14 - 0
Telefax 07141 / 44 14 - 14
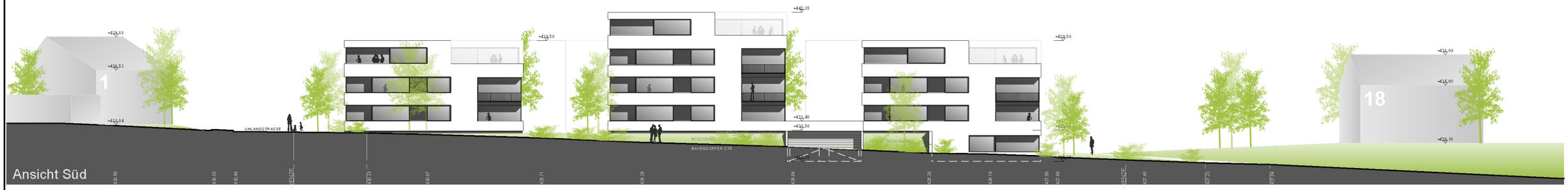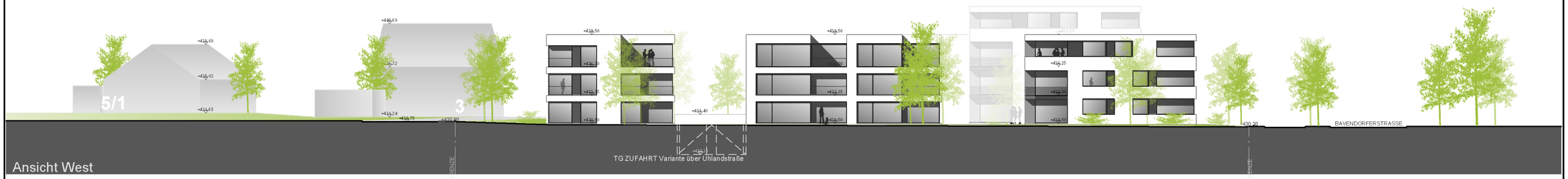
www.KMBonline.de
mailbox@KMBonline.de