

Lageplan der externen Kompensationsmaßnahme K8

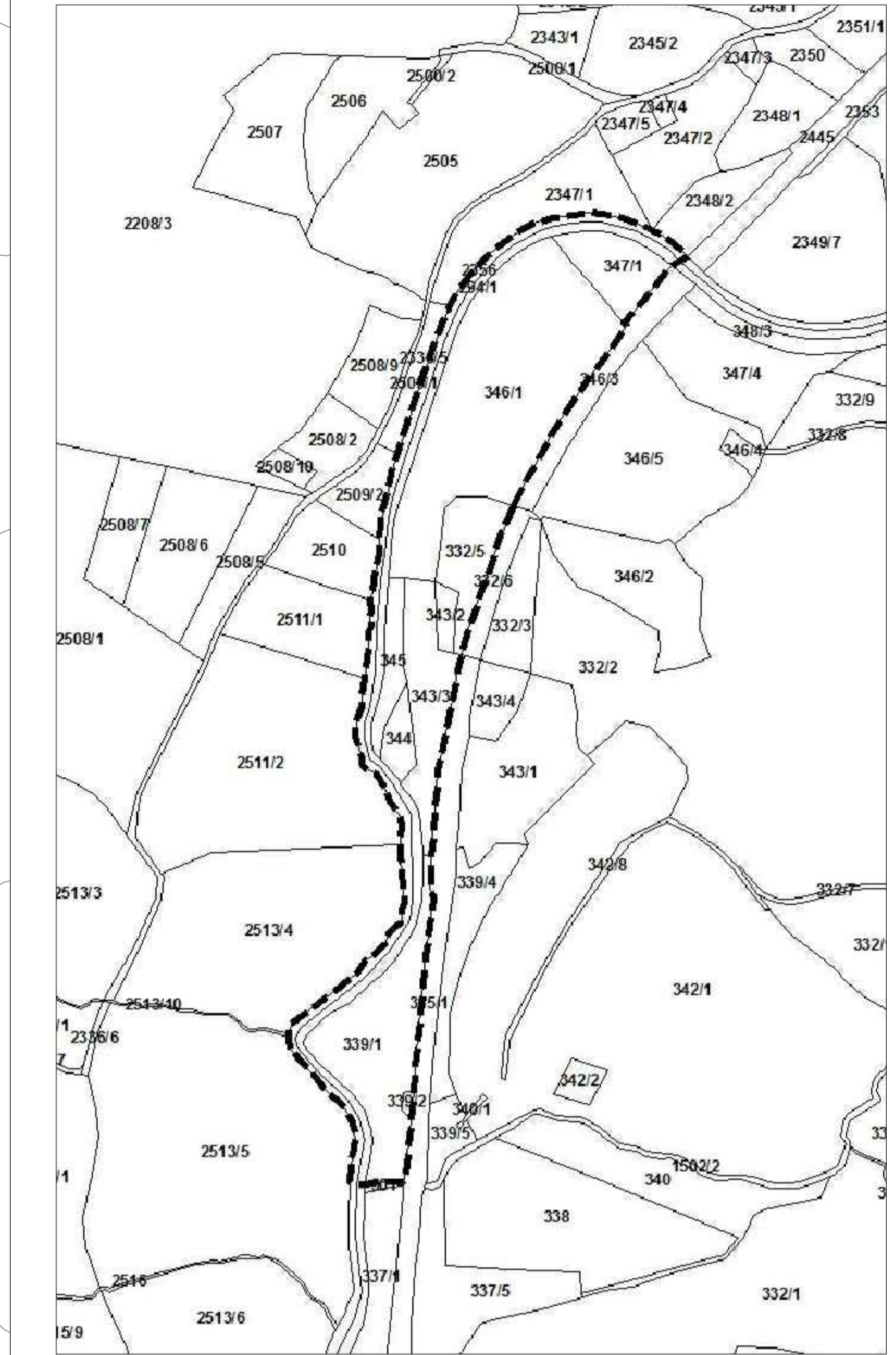

Planungsrechtliche Festsetzungen	WA 1	4,50
	0,25	0,45
	E	2 WO
Ordnliche Bauvorschriften	SD	40°-45°
Planungsrechtliche Festsetzungen	WA 2	6,50
	0,25	0,50
	E	2 WO
Ordnliche Bauvorschriften	SD	25°-30°
Planungsrechtliche Festsetzungen	WA 3	mind 5,50 max 6,50
	0,25	0,50
	E	2 WO
Ordnliche Bauvorschriften	SD	30°-40°
Planungsrechtliche Festsetzungen	WA 4	7,00
Genell. Planenschrieb	Genell. Planenschrieb	
	E	6 WO
Ordnliche Bauvorschriften	SD	40°-45°
Planungsrechtliche Festsetzungen	WA 5	6,50
	0,30	0,60
	D	2 WO
Ordnliche Bauvorschriften	SD	25°-30°
Planungsrechtliche Festsetzungen	WA 6	7,00
	0,25	0,50
	E	2 WO
Ordnliche Bauvorschriften	FD	-
Planungsrechtliche Festsetzungen	WA 7	7,00
	0,35	0,70
	a	2 WO
Ordnliche Bauvorschriften	FD	-

VERFAHRENSVERMERKE

1. Auftragsbeschluss durch den Ausschuss für Umwelt und Technik	am	23.01.2013
2. Bekanntmachung des Auftragsbeschlusses gem. § 2 Abs. 1 BauGB	am	16.02.2013
3. Öffentliche Auslegung des Bebauungsplanentwurfes mit Begründung, Fassung vom ... 2015 gem. § 3 Abs. 2 BauGB	vom	...
4. Satzungsbeschluss durch den Gemeinderat gem. § 10 BauGB	am	...

Ravensburg, den ... (BAUBÜRGERMEISTER)

AUSFERTIGUNG

Der textliche und zeichnerische Inhalt dieses Bebauungsplans stimmt mit dem Satzungsbeschluss vom ... 2015 überein. Die Verkleinerung wurde entsprechend durchgeführt.

Ravensburg, den ... (D. RAPP (OBERBÜRGERMEISTER))

Ordnliche Bekanntmachung und Beginn der Rechtsverbindlichkeit des Bebauungsplanes am ...

Ravensburg, den ... (AMTSLIEFERER SPA)

Diese Mehrfertigung stimmt mit dem Original überein.

Ravensburg, den ... (SPA)



Stadt Ravensburg

LAGEPLANBEZEICHNUNG: M 1:500

BEBAUUNGSPLAN "BRACHWIESE III"

ENTWURF

Planfestlegung vom 18.05.2015

PLANVERFASSER: Stadtplanung Nische
BAUDEZERNAT: Beinh
STADTPLANUNGSAMT: Rosel
Ordn. Nr. 5 10 15 20
Fig. Nr. 1
Fertigung /