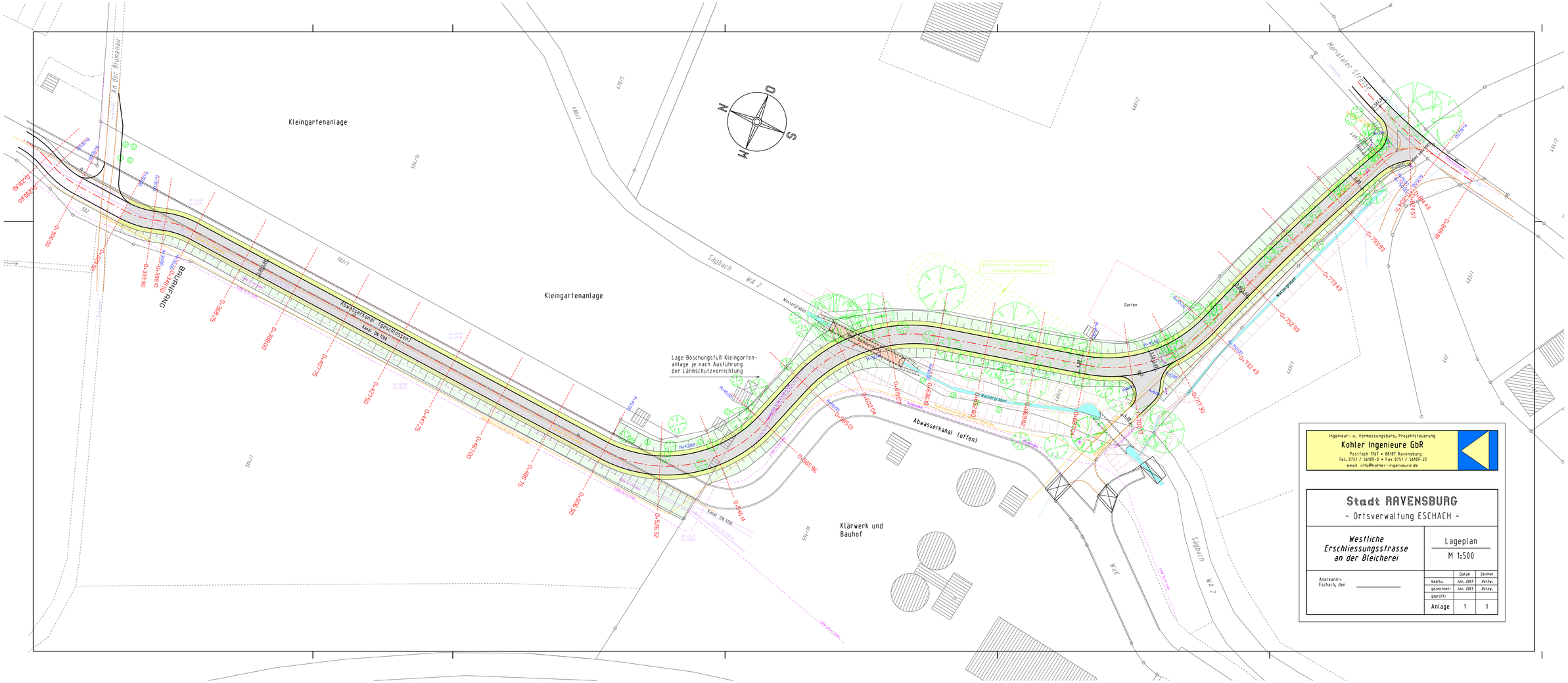

Kleingartenanlage
Kleingartenanlage
Sägbach WA 2
Abwasserkanal (geschlossen)
Kanal DN 1200
Abwasserkanal (offen)
Wassergraben
Garten
Lage Böschungsfuß Kleingartenanlage je nach Ausführung der Lärmschutzvorrichtung
Klärwerk und Bauhof
Mariataler Strasse
An der Blumenau
BAUANFANG
Ingenieur- u. Vermessungsbüro, Projektsteuerung
Kohler Ingenieure GbR
Postfach 1767 • 88187 Ravensburg
Tel. 0751 / 56109-0 • Fax 0751 / 56109-22
email info@kohler-ingenieure.de
Stadt RAVENSBURG
- Ortsverwaltung ESCHACH -
Westliche Erschliessungsstrasse an der Bleicherei
Lageplan
M 1:500
Anerkannt: Eschach, den
Datum
Zeichen
bearb.: Jan. 2003 Rothw.
gezeichnet: Jan. 2003 Rothw.
geprüft:
Anlage 1 1