Datei: Lederhaus_Gesamtablauf_2.BA_2017_geä..PPL

Druckdatum: 12.11.2014 18:37

# Bauzeitenplan

## LEDERHAUS RAVENSBURG 2. B.A. 2017



| Pos | Vorgang | Dauer | Start | Ende |
|---|---|---|---|---|
| 1 | **3. BAUABSCHNITT** | | | |
| 2 | **Dachsanierung** | | | |
| 3 | Gerüststellung | 188 at | 01.03.2017 | 29.11.2017 |
| 4 | Sanierung Dachkonstruktion, Dachdeckung | 89 at | 06.03.2017 | 14.07.2017 |
| 5 | | | | |
| 6 | **Umbau, Sanierung 1. OG - 1.DG** | | | |
| 7 | Deinstallation Elt., HLS 1. OG - 1.DG | 20 at | 09.01.2017 | 03.02.2017 |
| 8 | Abbruch Fachwerkwände 1. OG, Abstützung | 5 at | 24.01.2017 | 30.01.2017 |
| 9 | Einbau Holzstützen 1. OG | 5 at | 31.01.2017 | 06.02.2017 |
| 10 | Abbruch Zwischenwände, Beh.-WC 2. OG | 10 at | 07.02.2017 | 20.02.2017 |
| 11 | Einbau neue Wände 2. OG Beh.-WC | 5 at | 20.02.2017 | 24.02.2017 |
| 12 | Elt.-Inst. | 41 at | 20.02.2017 | 19.04.2017 |
| 13 | HLS.-Inst. | 41 at | 20.02.2017 | 19.04.2017 |
| 14 | Innenputzarbeiten | 15 at | 20.04.2017 | 11.05.2017 |
| 15 | Abbruch Zwischenwände 1. DG | 10 at | 12.05.2017 | 26.05.2017 |
| 16 | Trockenbauverkl. F60 Wä, De 1. OG, 2. OG | 30 at | 12.05.2017 | 27.06.2017 |
| 17 | Stuckprofile 2. OG neu modellieren | 15 at | 21.06.2017 | 11.07.2017 |
| 18 | Einbau neue Wände 1. OG | 20 at | 21.06.2017 | 18.07.2017 |
| 19 | Einbau Raumteiler 1. OG | 20 at | 05.07.2017 | 01.08.2017 |
| 20 | Metall-Glas-Elemente 1.OG | 25 at | 01.08.2017 | 04.09.2017 |
| 21 | Brandschutzelemente 1. OG - 1. DG | 20 at | 01.08.2017 | 28.08.2017 |
| 22 | Maler- und Tapezierarbeiten | 30 at | 28.08.2017 | 09.10.2017 |
| 23 | Bodenbelagsarbeiten | 15 at | 09.10.2017 | 27.10.2017 |
| 24 | Endmontage HLSE | 15 at | 23.10.2017 | 13.11.2017 |
| 25 | | | | |
| 26 | **Sannierung Fassade** | | | |
| 27 | Sanierung Fenster, Putz, Anstrich Fassade | 98 at | 10.07.2017 | 24.11.2017 |

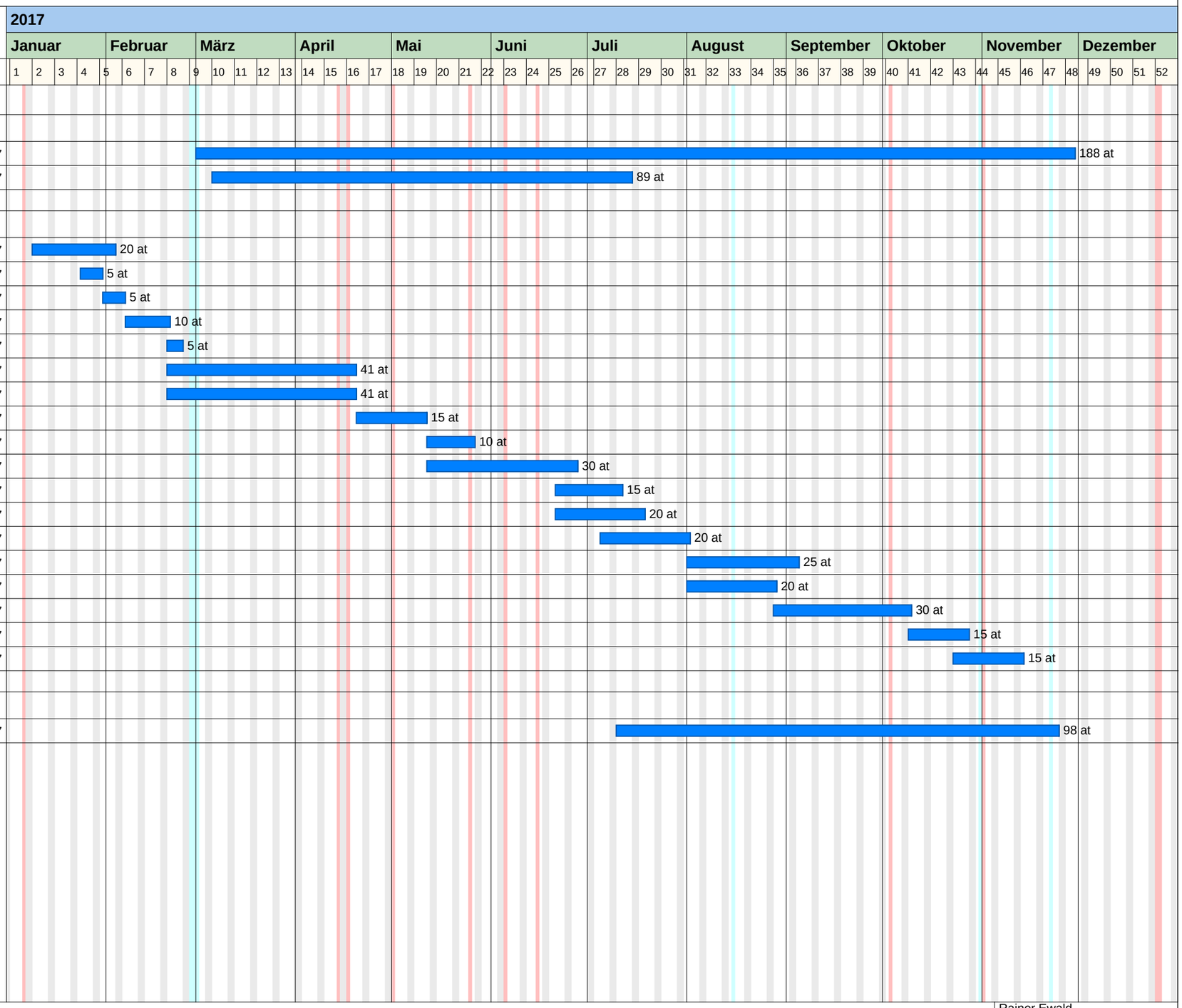


Projektzeitrahmen von 01.01.2017 bis 31.12.2017
Kalender: Baden-Württemberg
Filter:
Druckdatum: 12.11.2014 18:37

Rainer Ewald
Dr.-Ing. habil. Freier Architekt
Hirschgraben 1
88214 Ravensburg
Tel. 0751-35908383
Fax 0751-23431
e-Mail: info@ewald-partner.de

erstellt mit pro-Plan 3.0 Serien Nr.: 1366 Lizenz für Ewald + Lopp + Schmidt, Weimar