Plan 1

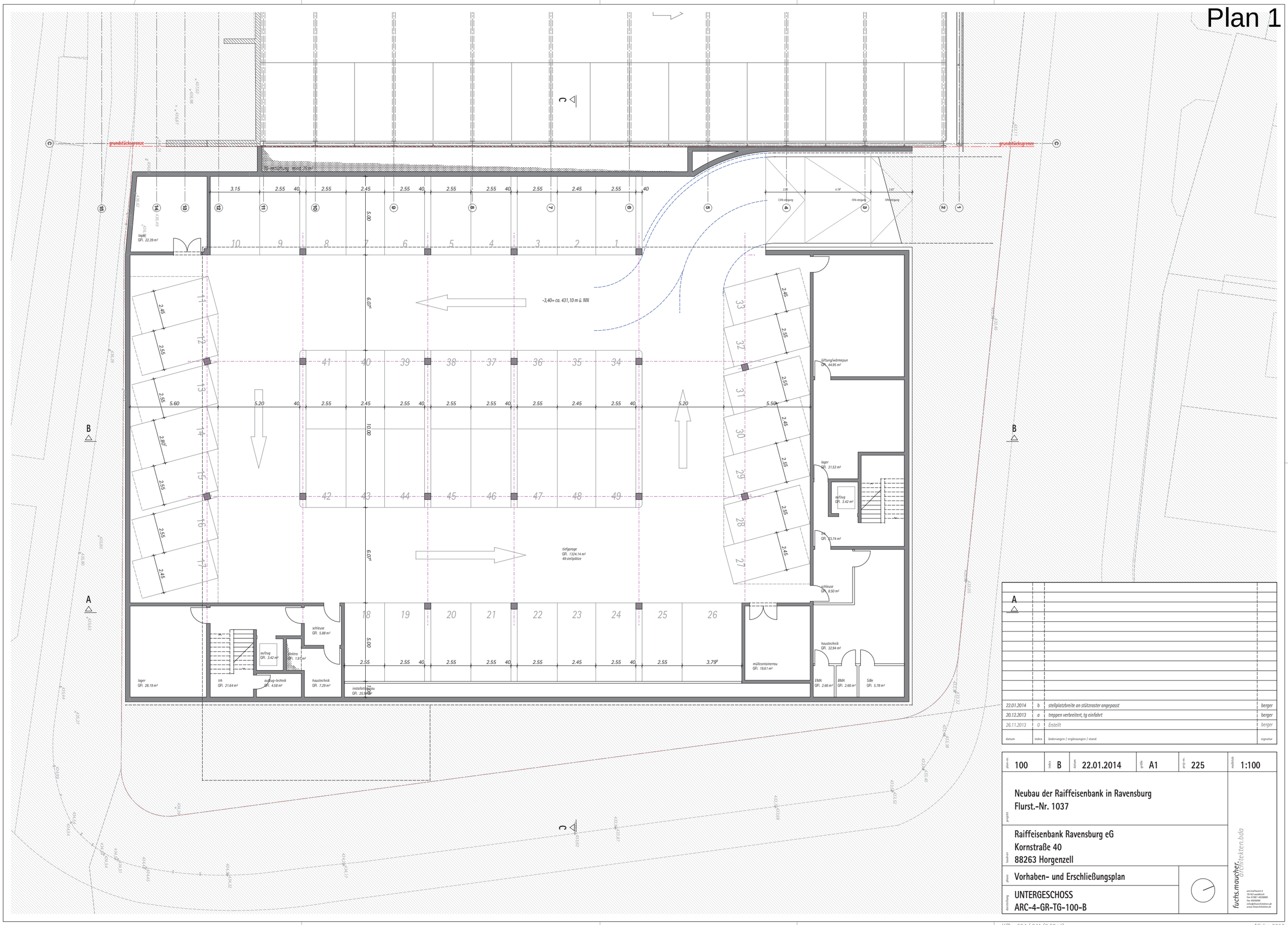

datum	index	änderungen / ergänzungen / stand	signatur
22.01.2014	b	stellplatzbreite an stützraster angepasst	berger
20.12.2013	a	treppen verbreitert, tg einfahrt	berger
26.11.2013	0	Erstellt	berger

plan-nr.	index	datum	grße	proj-nr.	maßstab
100	B	22.01.2014	A1	225	1:100

Neubau der Raiffeisenbank in Ravensburg
Flurst.-Nr. 1037

Raiffeisenbank Ravensburg eG
Kornstraße 40
88263 Horgenzell

Vorhaben- und Erschließungsplan

UNTERGESCHOSS
ARC-4-GR-TG-100-B

fuchs.maucher. architekten.bda
am kraftwerk 4
79183 waldkirch
fon 07681 49268990
fax 40500999
info@fmarchitekten.de
www.fmarchitekten.de

Plan 2

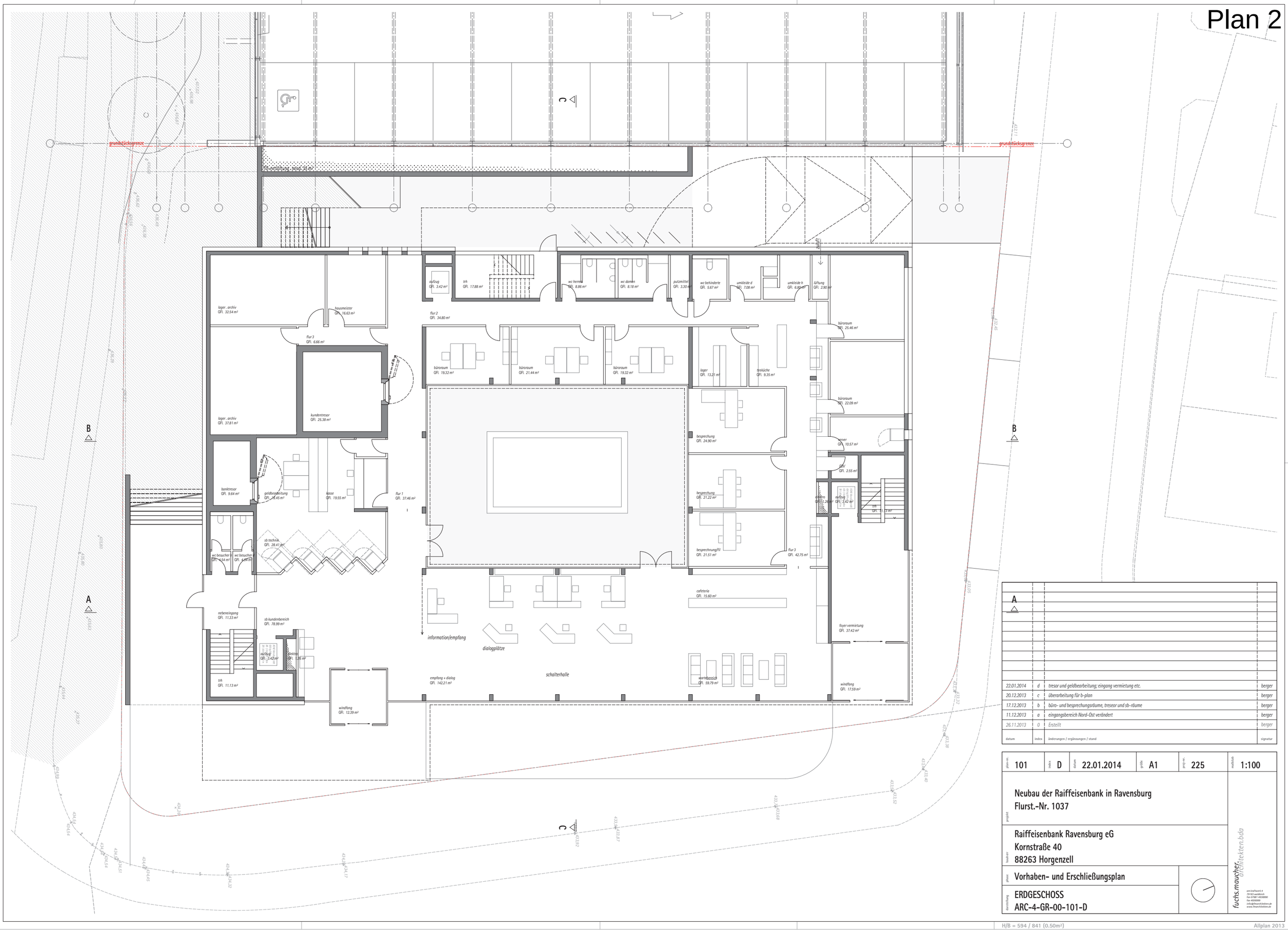

datum	index	änderungen / ergänzungen / stand	signatur
22.01.2014	d	tresor und geldbearbeitung; eingang vermietung etc.	berger
20.12.2013	c	überarbeitung für b-plan	berger
17.12.2013	b	büro- und besprechungsräume, treseor und sb-räume	berger
11.12.2013	a	eingangsbereich Nord-Ost verändert	berger
26.11.2013	0	Erstellt	berger

plan-nr.	index	datum	größe	proj-nr.	maßstab
101	D	22.01.2014	A1	225	1:100

projekt
Neubau der Raiffeisenbank in Ravensburg
Flurst.-Nr. 1037

bauherr
Raiffeisenbank Ravensburg eG
Kornstraße 40
88263 Horgenzell

phase
Vorhaben- und Erschließungsplan

darstellung
ERDGESCHOSS
ARC-4-GR-00-101-D

fuchs.maucher. architekten.bda
am kreuzbuckel 4
79183 waldkirch
fon 07681 / 4008890
fax 4008899
info@fmarchitekten.de
www.fmarchitekten.de

Plan 3

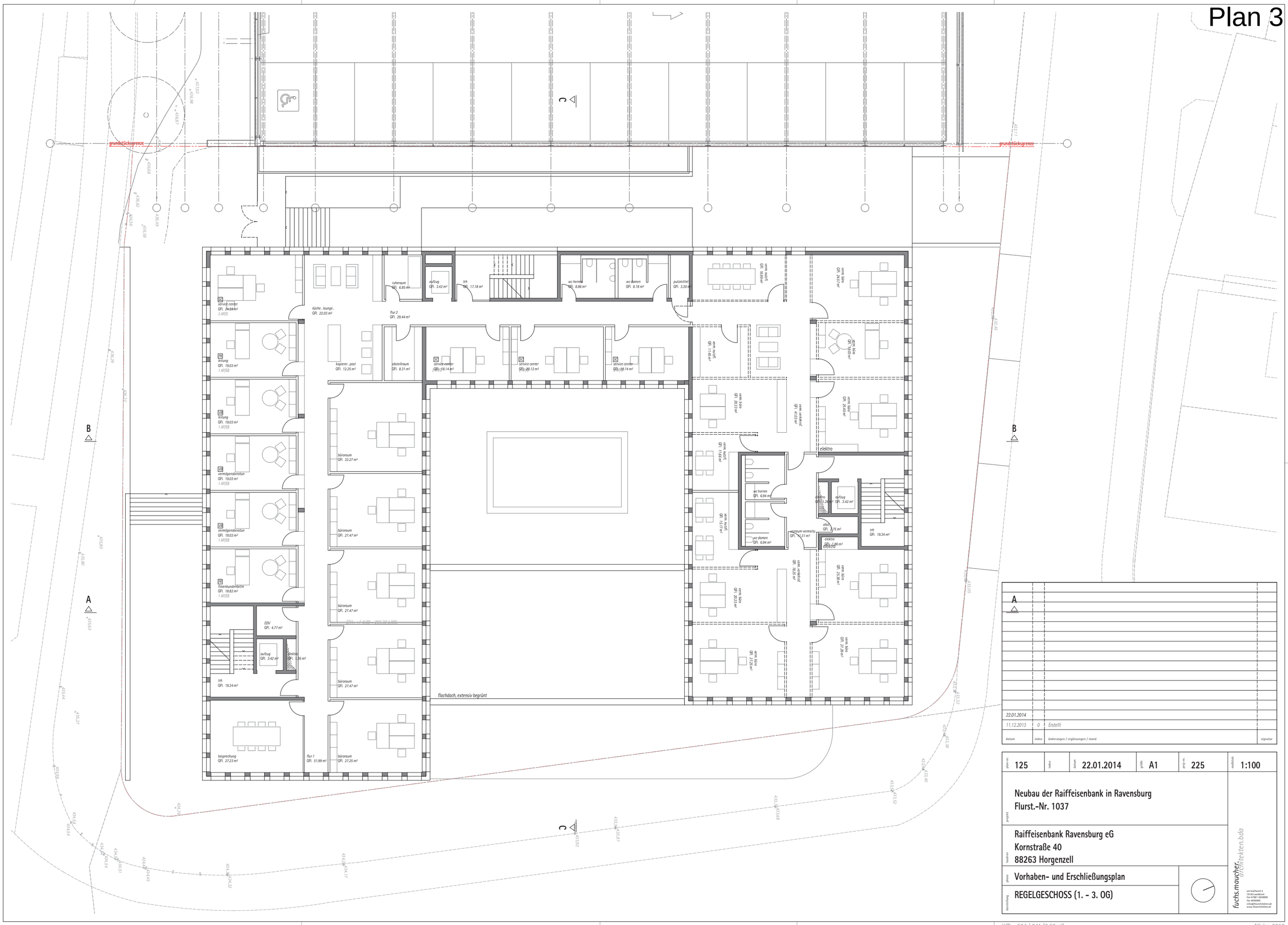

datum	index	änderungen / ergänzungen / stand	signatur
22.01.2014			
11.12.2013	0	Erstellt	

plan-nr.	index	datum	größe	proj-nr.	maßstab
125		22.01.2014	A1	225	1:100

projekt: Neubau der Raiffeisenbank in Ravensburg
Flurst.-Nr. 1037

bauherr: Raiffeisenbank Ravensburg eG
Kornstraße 40
88263 Horgenzell

phase: Vorhaben- und Erschließungsplan

darstellung: REGELGESCHOSS (1. - 3. OG)

fuchs.maucher. architekten.bda
am kreiswerk 4
79183 waldkirch
fax 07681 490890
www.fuchs.maucher
info@fuchsmaucher.de
www.fmarchitekten.de

Plan 4

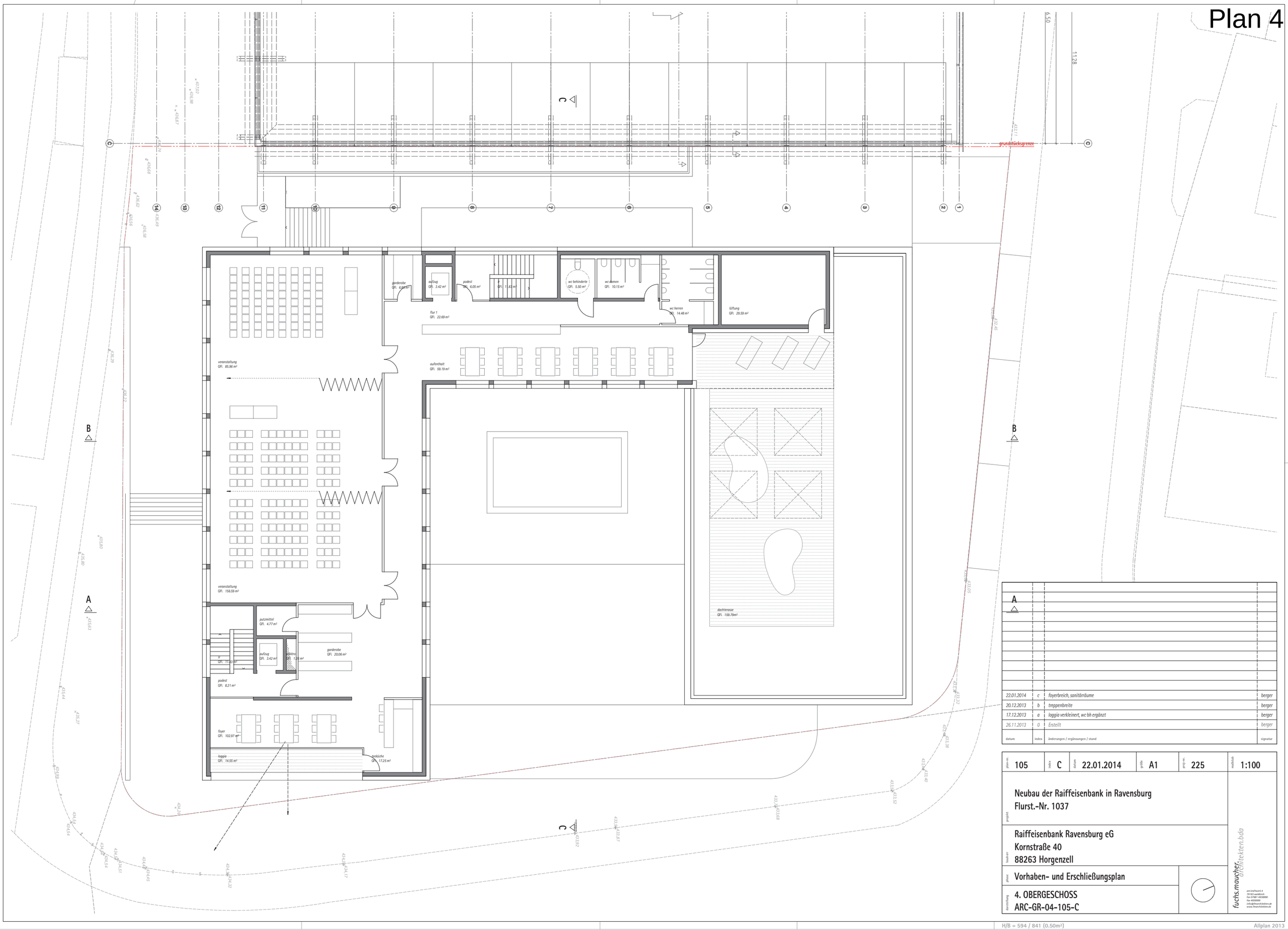

datum	index	änderungen / ergänzungen / stand	signatur
22.01.2014	c	foyerbreich, sanitärräume	berger
20.12.2013	b	treppenbreite	berger
17.12.2013	a	loggia verkleinert, wc bh ergänzt	berger
26.11.2013	0	Erstellt	berger

plan-nr.	index	datum	größe	proj-nr.	maßstab
105	C	22.01.2014	A1	225	1:100

projekt: **Neubau der Raiffeisenbank in Ravensburg**
Flurst.-Nr. 1037

bauherr: **Raiffeisenbank Ravensburg eG**
Kornstraße 40
88263 Horgenzell

phase: **Vorhaben- und Erschließungsplan**

darstellung: **4. OBERGESCHOSS**
ARC-GR-04-105-C

fuchs.maucher. architekten.bda
am kreiswerk 4
79183 waldkirch
fon 07681 4928890
fax 4930899
info@fmarchitekten.de
www.fmarchitekten.de

Plan 5

datum	index	änderungen / ergänzungen / stand	signatur
22.01.2014	c	eingang vermietung; dachterrasse	berger
20.12.2013	b	gebäudehöhe niederer teil +0,98	berger
17.12.2013	a	EG +45 cm, OK FFB EG +50cm	berger
27.11.2013	0	Erstellt	berger

plan-nr.	index	datum	größe	proj-nr.	maßstab
110	C	22.01.2014	42x84,1	225	1:100

projekt
Neubau der Raiffeisenbank in Ravensburg
Flurst.-Nr. 1037

bauherr
Raiffeisenbank Ravensburg eG
Kornstraße 40
88263 Horgenzell

phase
Vorhaben- und Erschließungsplan

darstellung
ANSICHT NORD
ARC-4-AN-XX-110-C

fuchs.mauchner. architekten.bda
am kraftwerk 4
79183 waldkirch
tel. 07681 / 4150990
fax 4150989
info@fmarchitekten.de
www.fmarchitekten.de

Plan 6

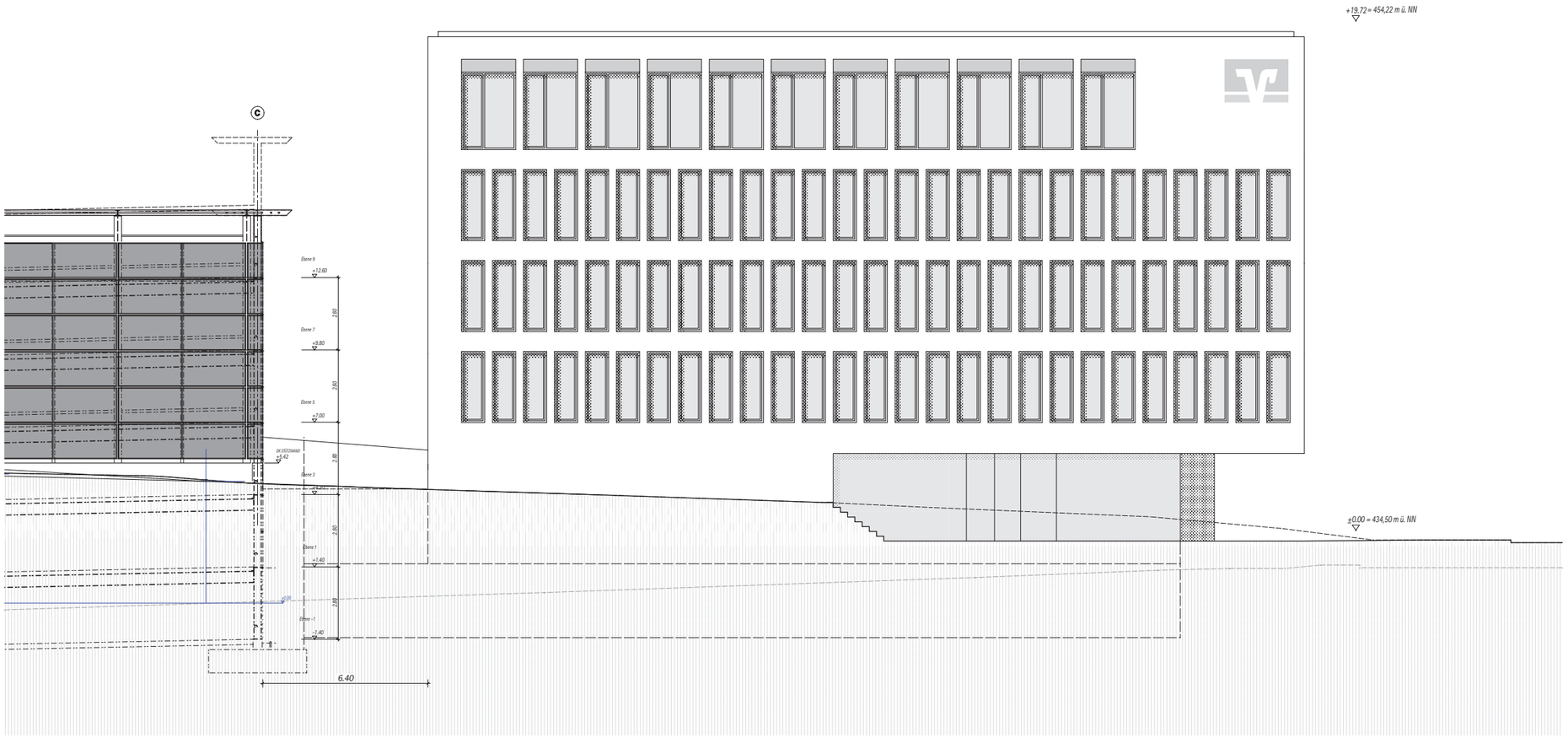

datum	index	änderungen / ergänzungen / stand	signatur
22.01.2014	b	nebeneingang	berger
20.12.2013	a	gebäudehöhe +95cm	berger
03.12.2013	0	Erstellt	berger

plan-nr.	index	datum	größe	proj-nr.	maßstab
112	B	22.01.2014	42x84,1	225	1:100

projekt
Neubau der Raiffeisenbank in Ravensburg
Flurst.-Nr. 1037

bauherr
Raiffeisenbank Ravensburg eG
Kornstraße 40
88263 Horgenzell

plan
Vorhaben- und Erschließungsplan

darstellung
ANSICHT SÜD
ARC-4-AN-XX-112-B

fuchs.maucher. architekten.bda
am kreßberg 4
79183 waldkirch
fax 07681 4938890
info@fmarch.de
web:@fmarchitekten.de
www.fmarchitekten.de

Plan 7

datum	index	änderungen / ergänzungen / stand	signatur
22.01.2014	d	eingang vermietung; wf haupteingang	berger
20.12.2013	c	gebäudehöhe +05 cm	berger
17.12.2013	b	EG +20 cm	berger
04.12.2013	a	EG um 25 cm erhöht; Gebäude um 50 cm angehoben	berger
03.12.2013	0	Erstellt	berger

plan-nr.	index	datum	größt.	proj-nr.	maßstab
111	D	22.01.2014	42x84,1	225	1:100

projekt
Neubau der Raiffeisenbank in Ravensburg
Flurst.-Nr. 1037

bauherr
Raiffeisenbank Ravensburg eG
Kornstraße 40
88263 Horgenzell

phase
Vorhaben- und Erschließungsplan

darstellung
ANISICHT OST
ARC-4-AN-XX-111-D

fuchs.maucher. architekten.bda
am kraftwerk 4
79183 waldkirch
fon 07681 49298990
fax 49303959
info@fmarchitekten.de
www.fmarchitekten.de

Plan 8

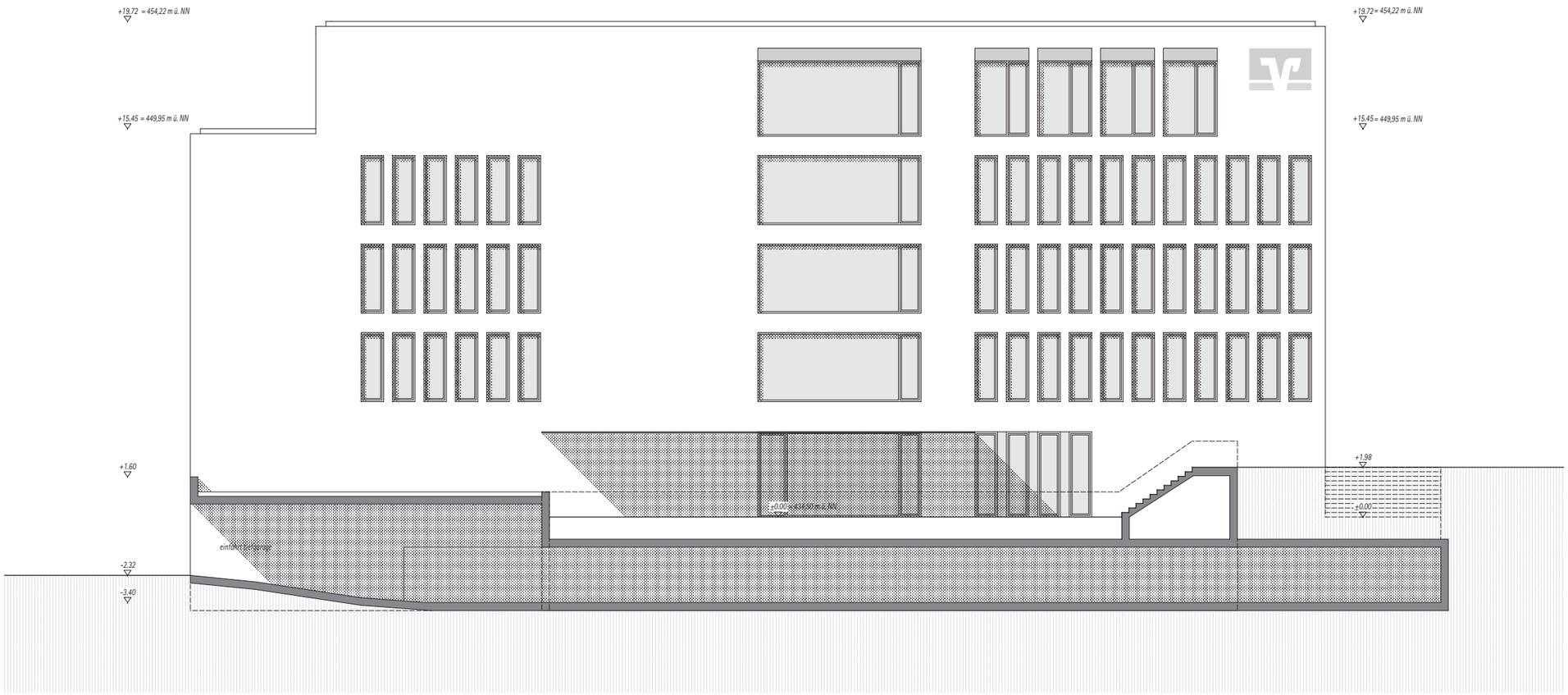

datum	index	änderungen / ergänzungen / stand	signatur
22.01.2014	b	fenster vermietung	berger
20.12.2013	a	gebäudehöhe +95cm	berger
27.11.2013	0	Erstellt	berger

plan-nr.	index	datum	größt	proj-nr.	maßstab
113	B	22.01.2014	42X84,1	225	1:100

projekt: Neubau der Raiffeisenbank in Ravensburg
Flurst.-Nr. 1037

bauherr: Raiffeisenbank Ravensburg eG
Kornstraße 40
88263 Horgenzell

phase: Vorhaben- und Erschließungsplan

darstellung: ANSICHT WEST
ARC-4-AN-XX-113-B

fuchs.maucher. architekten.bda
am kraftwerk 4
79183 waldkirch
fon 07681 4038890
fax 40305959
info@fmarchitekten.de
www.fmarchitekten.de

Plan 9

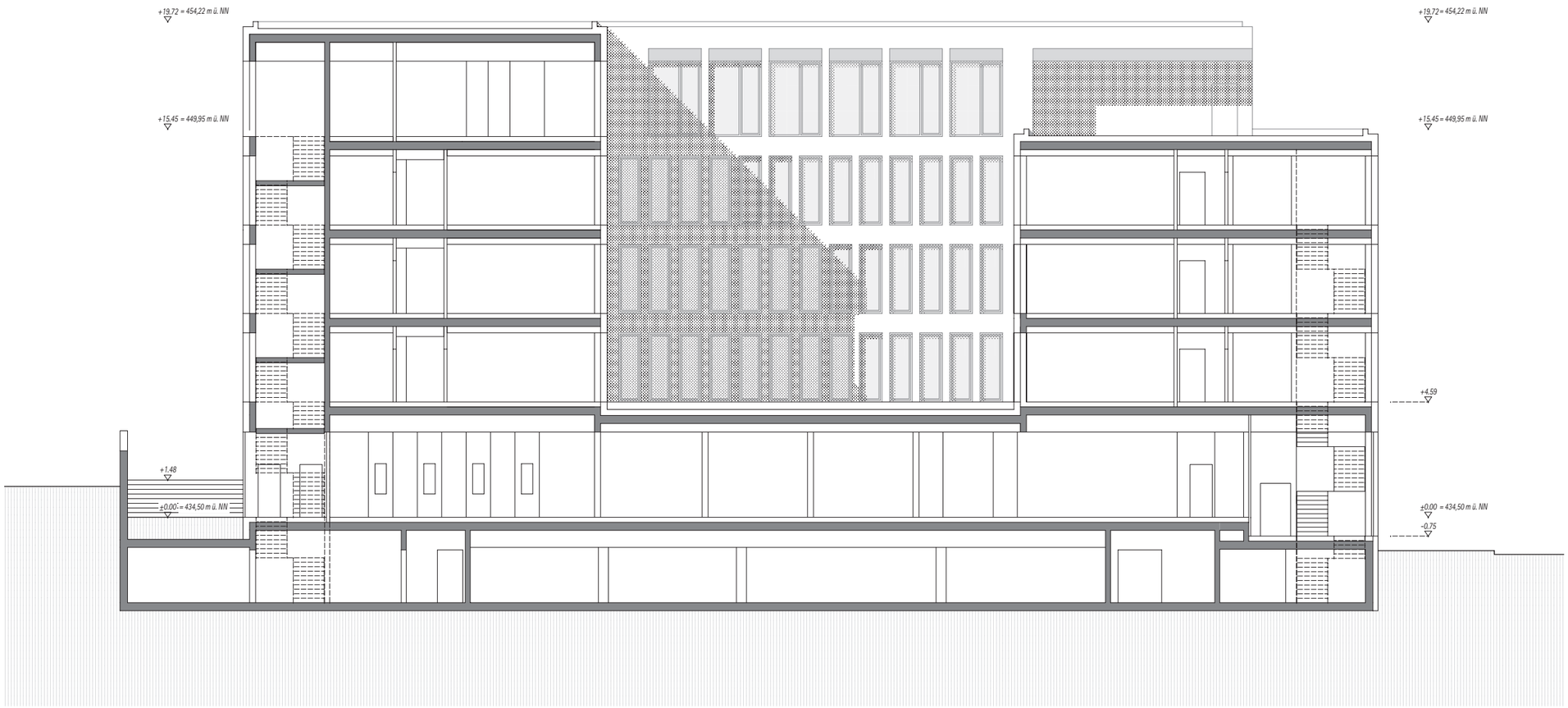

datum	index	änderungen / ergänzungen / stand	signatur
22.01.2014	b	treppen ergänzt, eg-räume, flurzonen	berger
20.12.2013	a	gebäudehöhe +95cm	berger
04.12.2013	0	Erstellt	berger

plan-nr.	index	datum	größe	proj-nr.	maßstab
120	B	22.01.2014	42x84,1	225	1:100

projekt
Neubau der Raiffeisenbank in Ravensburg
Flurst.-Nr. 1037

bauherr
Raiffeisenbank Ravensburg eG
Kornstraße 40
88263 Horgenzell

phase
Vorhaben- und Erschließungsplan

darstellung
SCHNITT AA
ARC-4-SC-XX-120-B

fuchs.maucher architekten.bda
am kreiswerk 4
79183 waldkirch
fon 07681 4036890
fax 4036899
info@fmarchitekten.de
www.fmarchitekten.de

Plan 10

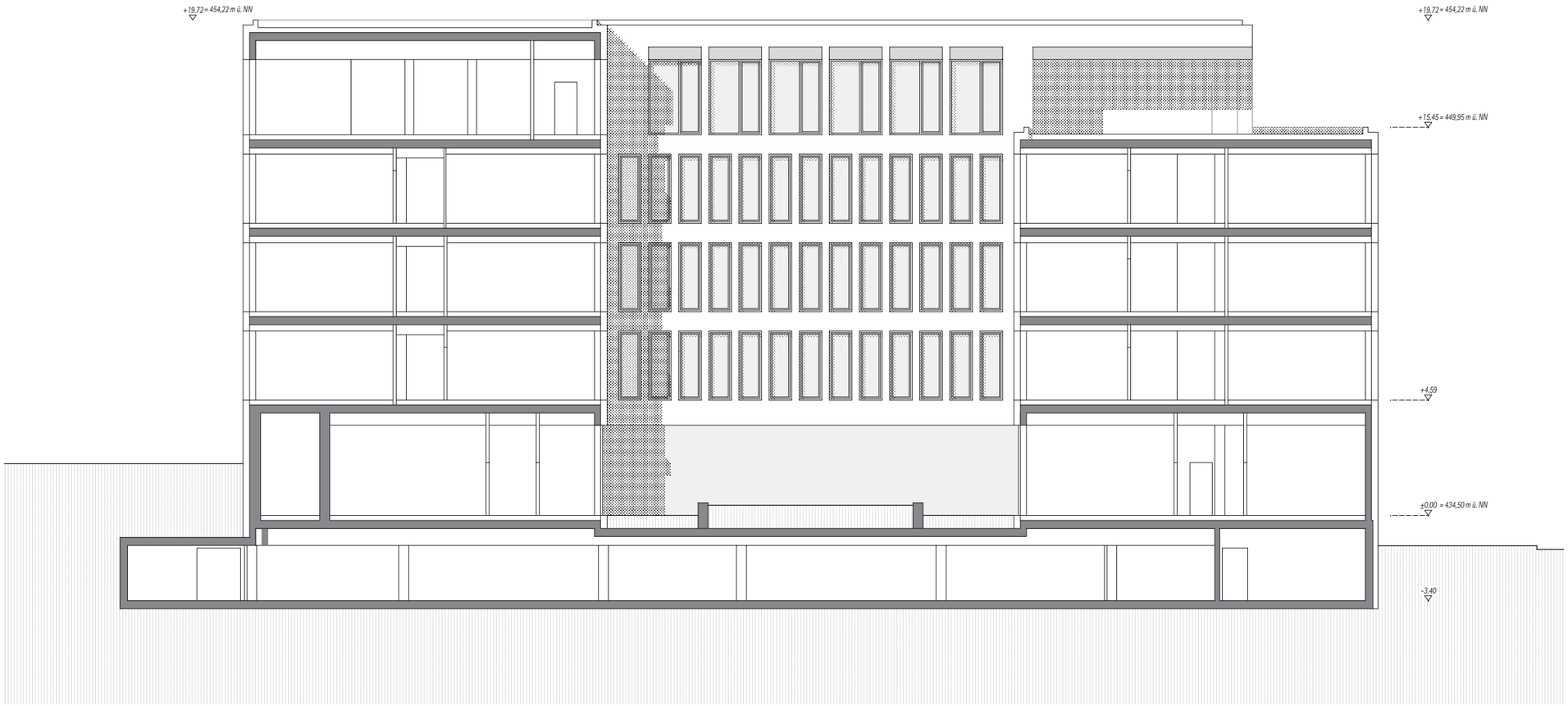

datum	index	änderungen / ergänzungen / stand	signatur
22.01.2014	b	angepasst an gr	berger
20.12.2013	a	gebäudehöhe +95cm	berger
04.12.2013	0	Erstellt	berger

plan-nr.	index	datum	größe	proj-nr.	maßstab
121	B	22.01.2014	42x84,1	225	1:100

projekt
Neubau der Raiffeisenbank in Ravensburg
Flurst.-Nr. 1037

bauherr
Raiffeisenbank Ravensburg eG
Kornstraße 40
88263 Horgenzell

phase
Vorhaben- und Erschließungsplan

darstellung
SCHNITT BB
ARC-4-SC-XX-121-B

fuchs.maucher architekten.bda
am kraftwerk 4
79183 waldkirch
fon 07681 4036890
fax 4036899
info@fmarchitekten.de
www.fmarchitekten.de

Plan 11

datum	index	änderungen / ergänzungen / stand	signatur
22.01.2014	b	angepasst an gr	berger
20.12.2013	a	gebäudehöhe +95cm	berger
04.12.2013	0	Erstellt	berger

plan-nr.	index	datum	größe	prog-nr.	maßstab
123	B	22.01.2014	42x84,1	225	1:100

projekt: Neubau der Raiffeisenbank in Ravensburg
Flurst.-Nr. 1037

bauherr: Raiffeisenbank Ravensburg eG
Kornstraße 40
88263 Horgenzell

phase: Vorhaben- und Erschließungsplan

darstellung: SCHNITT CC
ARC-4-SC-XX-123-B

fuchs.maucher. architekten.bda
am kraftwerk 4
79183 waldkirch
fon 07681 4938990
fax 4938999
info@fmarchitekten.de
www.fmarchitekten.de

Plan 12

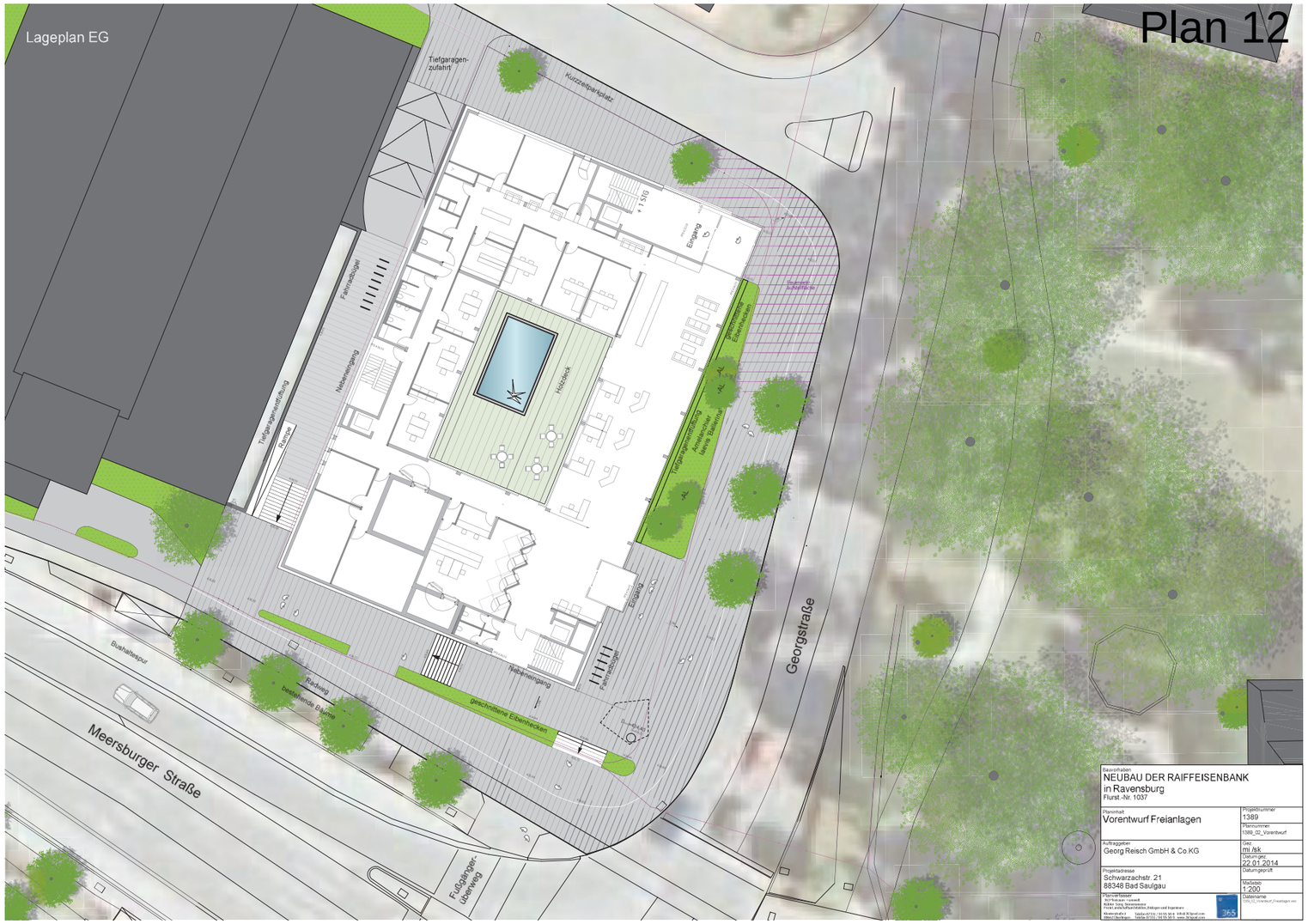

Bauvorhaben
NEUBAU DER RAIFFEISENBANK
in Ravensburg
Flurst.-Nr. 1037

Planinhalt Vorentwurf Freianlagen	Projektnummer 1389 Plannummer 1389_02_Vorentwurf
Auftraggeber Georg Reisch GmbH & Co.KG	Gez. mi /sk Datum gez. 22.01.2014
Projektadresse Schwarzachstr. 21 88348 Bad Saulgau	Datum geprüft Maßstab 1:200
Hauptbeteiligte SCHWAB.ecke + partnerR Landschaftsarchitekten Stadtplaner Frickstr.20/20a/Rheinstraße 20a,Bodenseekreis Engelwiesenstr.1	Dateiname 1389_02_Vorentwurf_Freianlagen.vwx
Büroanschrift Büro Überlingen	Telefon 07551 / 34 93 30-0 info@ SCHWAB.com Telefax 07551 / 34 93 30-9 www.SCHWAB.com