

Übersicht zum Lageplan

BV:	Erweiterung Biogasanlage	gezeichnet	
BH:	Bioenergie Ganterhof GmbH & Co. KG	15.01.13 / Lay	
	c/o Robert Christ	Maßstab:	Projekt Nr.:
	Domäne Hochberg 1	1:2500	BG10028
	88213 Ravensburg		

Umnutzung
 Bestand
 Neubau



Frankfurterstraße 6 - 8
 74549 Wolpertshausen
 E-Mail: info@novatechgmbh.com
 Internet: www.novatechgmbh.com
 Tel: 07904 / 943 - 0
 Fax: 07904 / 943 - 1754

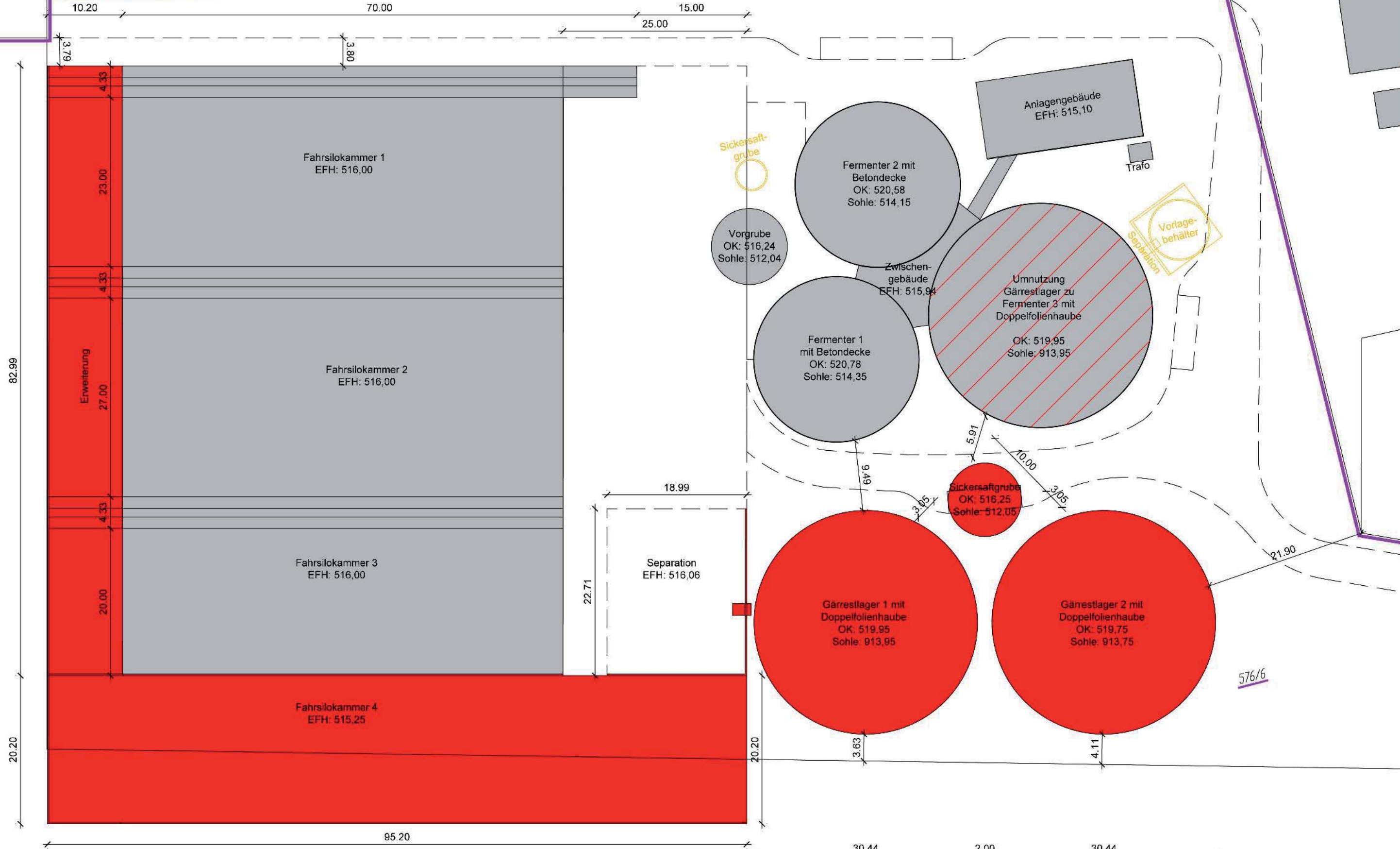

576/1

576/6

Tektur
 Bestand
 Umnutzung
 Neubau

LAGEPLAN
 ZEICHNERISCHER TEIL
 ZUM BAUANTRAG
 (§ 4 LBO VVO)

Gemeinde: Ravensburg
 Gemarkung: Schmalegg
 Flst. Nr.: 576/6, 576/1

Erstellt: 15.01.2013

Maßstab
 1:500

graph. Datelauszug vom 05.12.12
 © staatliche Vermessungsverwaltung Baden-Württemberg
 Der Punktstatus ist zu beachten

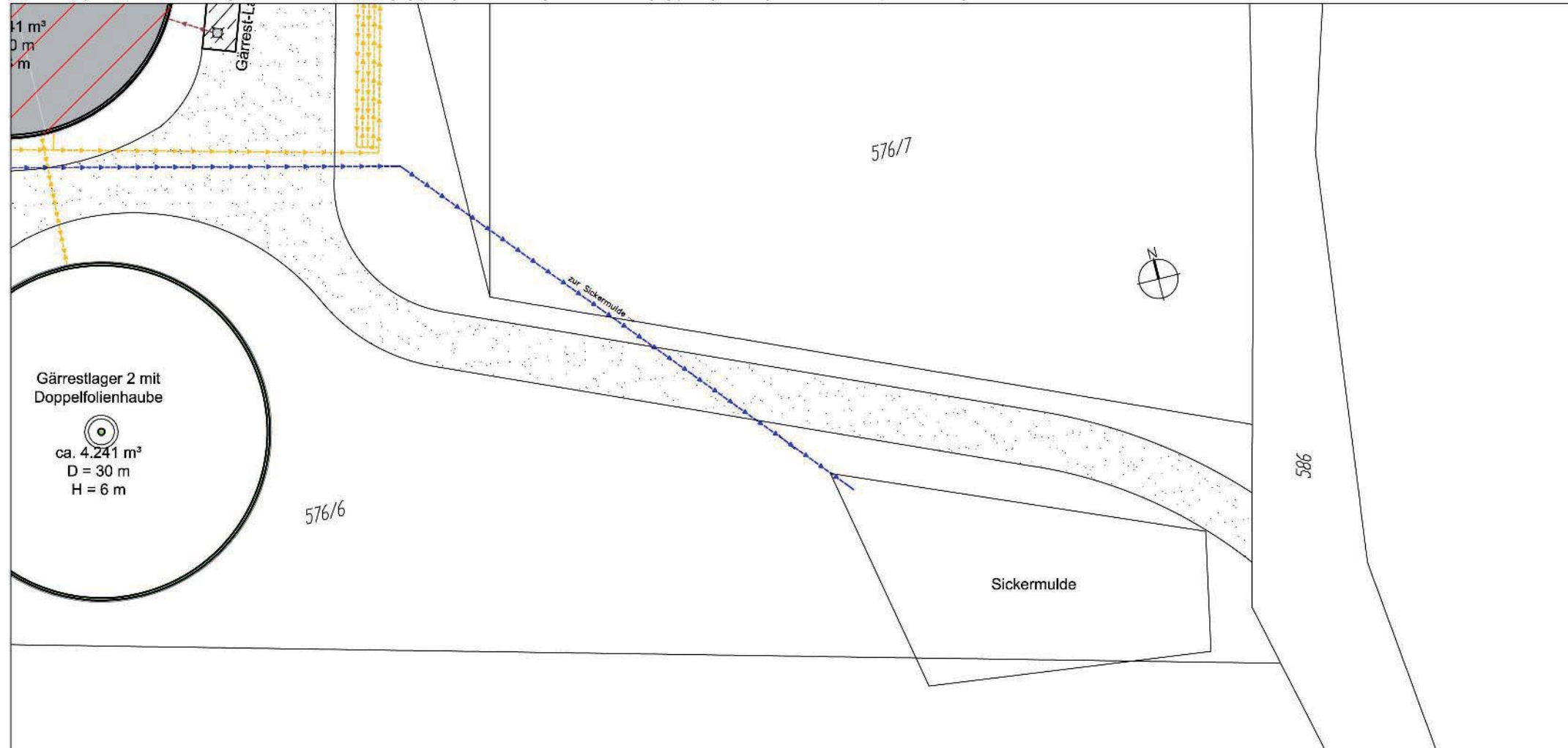

Grundriss Sickermulde

BV: Neubau Biogasanlage	Datum / Name	
BH: Bioenergie Ganterhof GmbH & Co. KG c/o Robert Christ Domäne Hochberg 1 88213 Ravensburg	15.01.2013 / Lay	
	Maßstab:	Projekt Nr.:
	1:500	BG10028



Frankenstraße 5 - 8
74549 Wolpertshausen
fon: 07904 / 943 - 0
fax: 07904 / 943 - 1704

E-Mail:
info@novatechgmbh.com
Internet:
www.novatechgmbh.com

Ansicht Nord - Ost

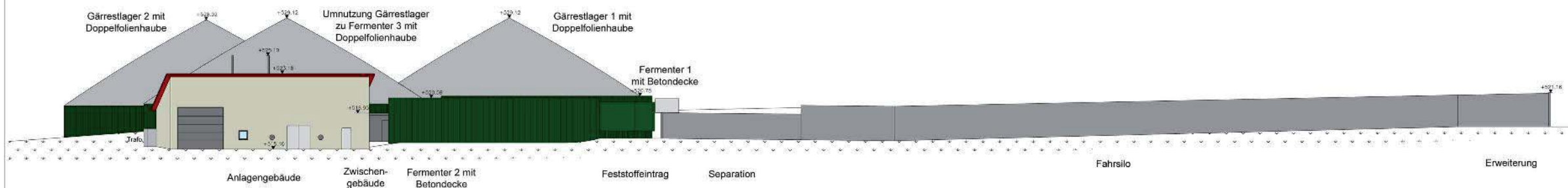

Ansicht Süd - West

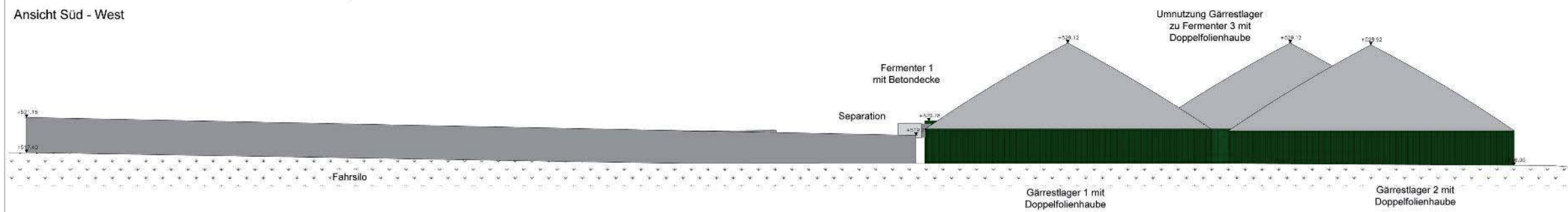

Ansicht Nord - West

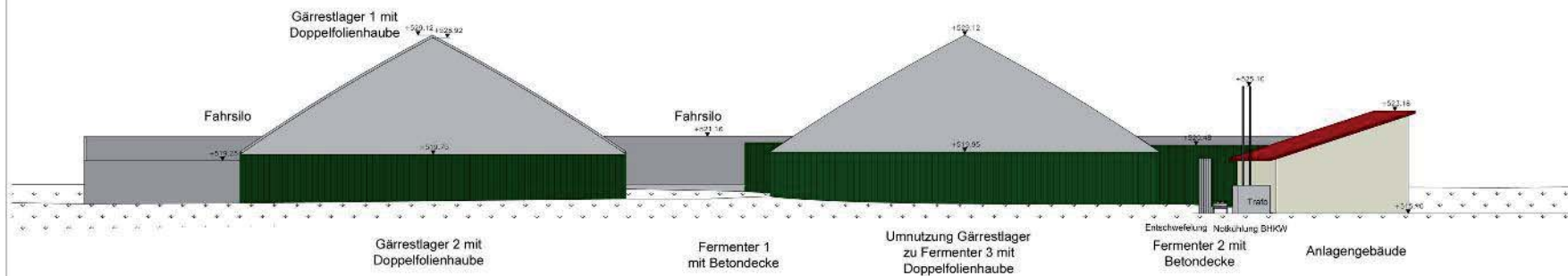

Ansicht Süd - Ost

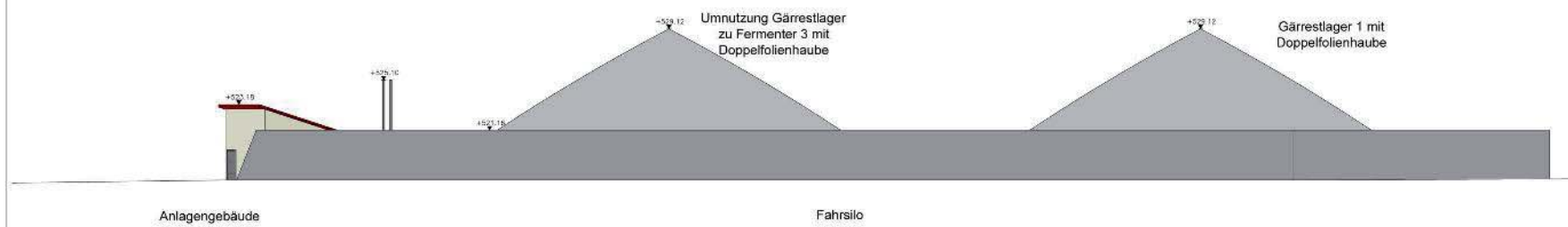

Vorhaben- und Erschließungsplan

Bauherr:
 Bioenergie Ganterhof GmbH & Co. KG
 c/o Robert Christ
 Domäne Hochberg 1
 88213 Ravensburg

Bauvorhaben:
 Erweiterung einer Biogasanlage
 mit Gasverwertung (Blockheizkraftwerk)

Datum / Name: 15.01.2013 / Lay
 Plan Nr.: E3
 Maßstab: 1:500

Planverfasser: Bauherr:

NAVATECH
 Biogas · Solar · Fotovoltaik

Friedrichshafen, D
 74549 Völklingen
 Tel: 07504 / 943-0
 Fax: 07504 / 943-1794
 E-Mail: info@navatechgrm.com
 Internet: www.navatechgrm.com

Grundriss

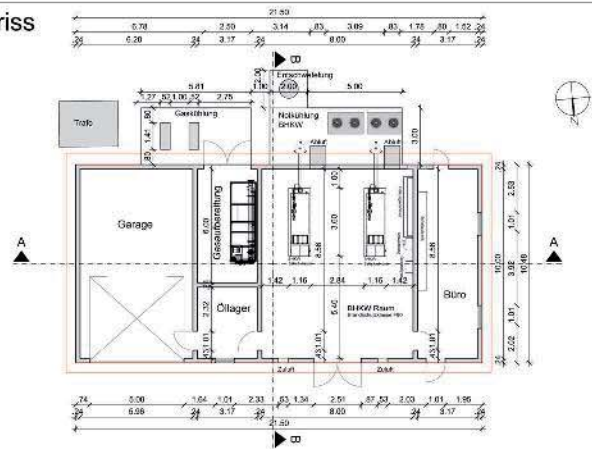

Schnitt A-A

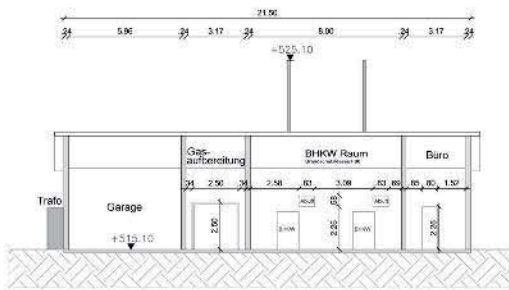

Schnitt B-B

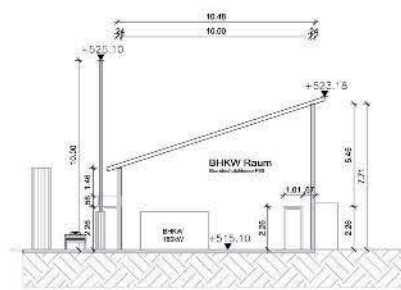

Ansicht von Norden

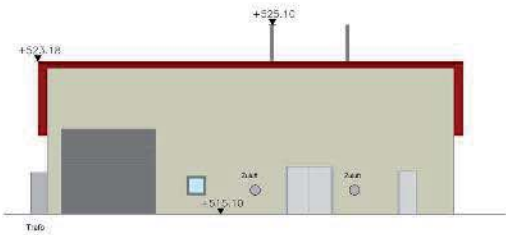

Ansicht von Süden

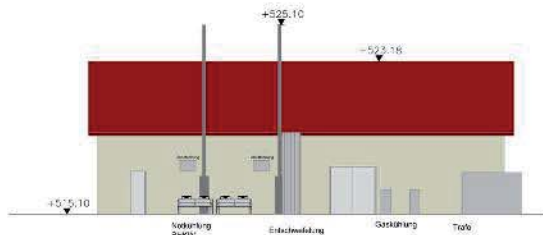

Ansicht von Westen

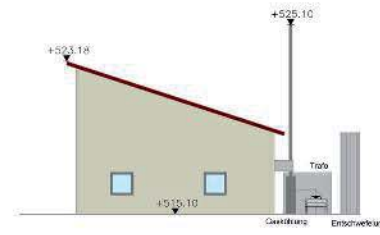

Vorhaben- und Erschließungsplan

Bauherr:
 Bioenergie Ganterhof GmbH & Co. KG
 c/o Robert Christ
 Domäne Hochberg 1
 88213 Ravensburg

Bauvorhaben:
 Erweiterung einer Biogasanlage
 mit Gasverwertung (Blockheizkraftwerk)

Anlagengebäude Datum / Name: 15.01.2013 / Lay Plan Nr.: E4
 Maßstab: 1:400

Planverfasser: Bauherr:



Friedenstraße 6-8
 74540 Wopstausen
 Tel. 07364 / 943-0
 Fax 07364 / 263-104
 E-Mail: info@navatech.com
 www.navatech.com

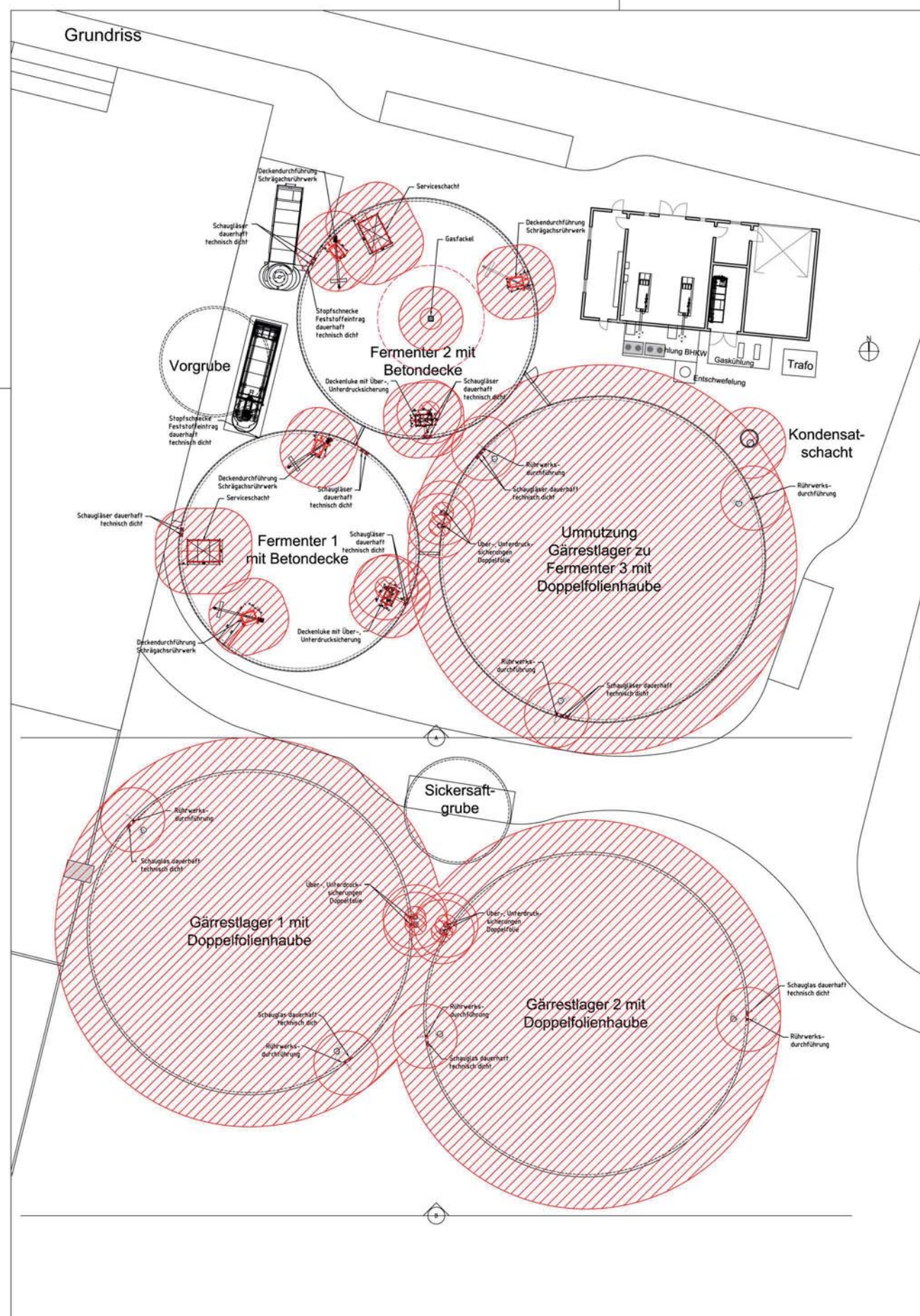

Ansicht A von Süden

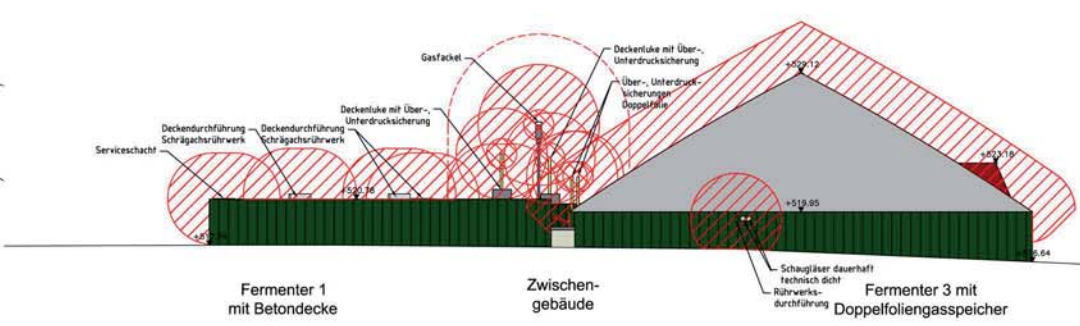

Ansicht B von Süden

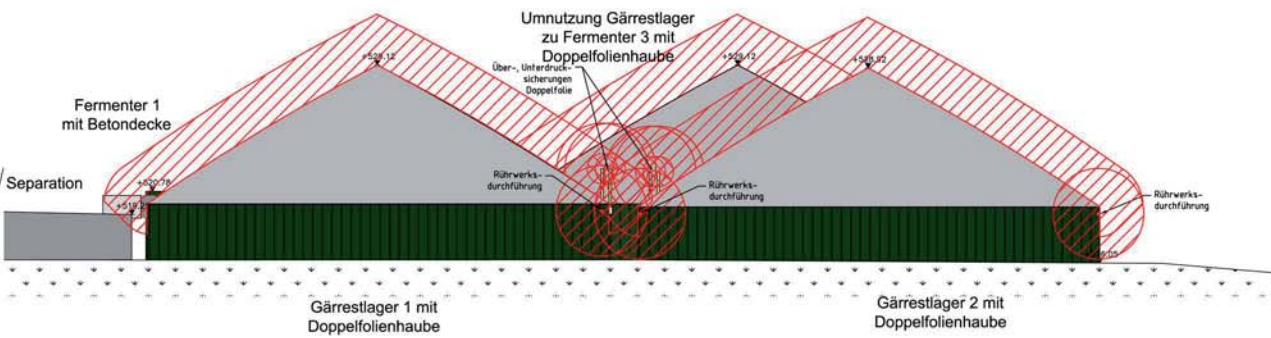

- Explosionszone 1 (1m)
 - Explosionszone 2 (3m)
 - Brandschutzabstand um Gasfackel
Mindestabstand zu Gebäuden und externen Fahrwegen 5m Schutzabstand
- Festlegung Schutzabstände nach Sicherheitsregeln für Biogasanlagen, Stand September 2008

Explosionszonenplan

BV: Erweiterung Biogasanlage	Datum / Name
BH: Bioenergie Ganterhof GmbH & Co. KG c/o Robert Christ Domäne Hochberg 1 88213 Ravensburg	15.01.2013 / Lay Maßstab: 1:500 Projekt Nr.: BG10028

NAVATECH
Biogas · Solar · Fotovoltaik

Postfach 11 · 8
7045 Wipperfurth
Tel. 07504 142-0
Fax 07504 142-1104

E-Mail: info@navatech.com
Internet: www.navatech.com