
Musik 4G
0.31
NGF: 66,46 m²
Musik 3G
0.29
NGF: 66,87 m²
Musik 2G
0.27
NGF: 71,25 m²
Musik 1G
0.25
NGF: 71,65 m²
Flur 1
V0.24
NGF: 29,13 m²
Flur 2
V0.26
NGF: 46,23 m²
Musik Vorbereitung G
0.28
NGF: 70,59 m²
Musik Vorbereitung G
0.28
NGF: 72,19 m²
WC-Jungen
NG.30
NGF: 21,67 m²
WC-Mädchen
NG.31
NGF: 18,80 m²
Vorr. WC-Jungen
NG.32
NGF: 4,75 m²
Vorr. WC-Mädchen
NG.33
NGF: 16,07 m²
Putz/Abstell
NG.37
NGF: 8,66 m²
Eingangsbereich
V0.32
NGF: 47,61 m²
Windfang
V0.33
NGF: 8,26 m²
Windfang
V0.21
NGF: 9,48 m²
Aufzug
0.01
NGF: 1,23 m²
Behi. WC
NG.34
NGF: 5,68 m²
WC-Lehrer / -in
NG.04a
NGF:
WC-Damen
NG.28
NGF: 1,63 m²
WC-Herren
NG.04
NGF: 2,19 m²
Eingang
V0.25
NGF: 3,40 m²
Treppenhaus
V0.01
NGF: 26,36 m²
Flur
V0.02
NGF: 5,94 m²
Flur
V0.01a
NGF: 8,84 m²
Büro Sozialarb.
NG.01
NGF: 21,53 m²
Putz
NG.01
NGF: 5,77 m²
Flur
0.16
NGF: 18,61 m²
Küche G
0.14
NGF: 14,07 m²
SchülerCafe G
0.20
NGF: 26,86 m²
SchülerCafe G
0.12
NGF: 59,96 m²
SchülerCafe G
0.12
NGF: 50,91 m²
Flur
V0.39a
NGF: 60,97 m²
Flur
V0.39b
NGF: 58,51 m²
Halle
V0.01a
NGF: 38,39 m²
Halle
V0.39c
NGF: 186,49 m²
Putzraum
NG.01a
NGF: 12,45 m²
Freiarbeit
0.15a
NGF: 18,27 m²
Klassenzimmer S
0.19
NGF: 45,33 m²
Klassenzimmer S
0.17
NGF: 46,92 m²
Klassenzimmer S
0.15
NGF: 55,28 m²
Klassenzimmer S
0.13
NGF: 46,42 m²
Klassenzimmer S
0.21
NGF: 52,46 m²
Computerraum
0.11
NGF: 39,05 m²
Hausmeister
0.10
NGF: 25,94 m²
Windfang
V0.31
NGF: 24,75 m²
Treppenhaus
V0.41
NGF: 51,67 m²
Schülerarbeit
0.04a
NGF: 45,70 m²
kleine Mediathek/ Schülerarbeit
0.02
NGF: 80,45 m²
kleine Mediathek/ Schülerarbeit
0.02
NGF: 60,41 m²
Werkraum G
0.03
NGF: 23,16 m²
Abstellraum
NG.05
NGF: 25,50 m²
Abstellraum
NG.06
NGF: 31,10 m²
Luftraum
V0.42
NGF: 54,47 m²
Luftraum
V0.40
NGF: 35,97 m²
Arkadengang
0.31a
NGF: 129,42 m²
Treppenhaus
V0.39a
NGF: 52,17 m²
Lager
NG.02a
NGF: 5,27 m²
Aufzug
0.01
NGF: 1,23 m²
T30-RS
T30-RS
T30-RS



VORABZUG

Index	Datum	Änderung	gez.

HILDEBRAND + SCHWARZ
A R C H I T E K T E N G M B H
Weinbrennerstraße 2 88048 Friedrichshafen
T 07541-53241 mail@hildebrand-schwarz.de

Plan-NR. 540-Gr-E1-Vv1

Gebäudeübersicht

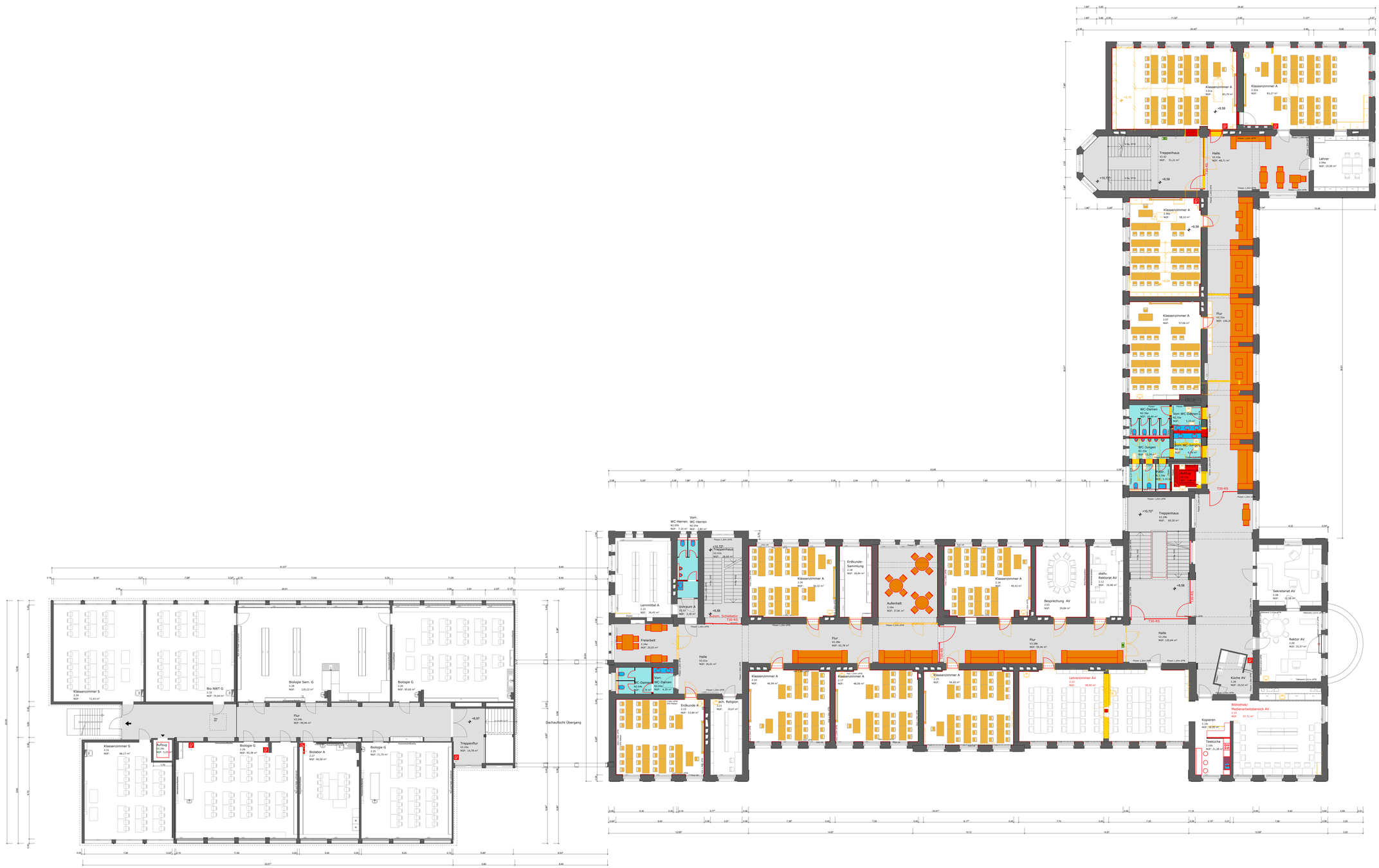
Bauvorhaben: **Sanierung - AEG - Spohngymnasium**

Bauherr: **Stadt Ravensburg**

Planinhalt: Ebene 1

PLAN-GR. 1500 x 841

Maßstab 1:200



VORABZUG

Index	Datum	Änderung	gez.

HILDEBRAND + SCHWARZ
A R C H I T E K T E N G M B H
Weinbiernestraße 2 88048 Friedrichshafen
T 07541-53241 mail@hildebrand-schwarz.de

Plan-NR.
540-Gr-E2-Vv1

Gebäudeübersicht

Bauvorhaben: **Sanierung - AEG - Spohngymnasium**

Bauherr: **Stadt Ravensburg**

Planinhalt: Ebene 2

PLAN-GR. 1500 x 841

Maßstab 1:200

Dachaufsich Pavillon

Dachaufsicht Übergang

WC-Lehrer/
Beh.
N3.03
NGF: 8,76 m²

Freiarbeit S
3.26
NGF: 23,10 m²

Lehrmittel
3.25a
NGF: 13,05 m²

Treppenhaus
V3.01b
NGF: 20,57 m²

Flur
V3.22
NGF: 4,60 m²

Halle
V3.01a
NGF: 22,09 m²

Klassenzimmer/
Freiarbeit S
3.23
NGF: 104,13 m²

Lehrmittel
3.21a
NGF: 19,87 m²

Klassenzimmer A
3.20
NGF: 53,23 m²

Lehrmittel A
3.18
NGF: 20,65 m²

Schülerarbeit
3.16a
NGF: 37,85 m²

Klassenzimmer A
3.14
NGF: 50,92 m²

Klassenzimmer A
3.12
NGF: 53,41 m²

Flur
V3.28a
NGF: 61,35 m²

Flur
V3.28b
NGF: 59,61 m²

Klassenzimmer A
3.19
NGF: 49,05 m²

Klassenzimmer A
3.17
NGF: 49,97 m²

Klassenzimmer A
3.15
NGF: 55,72 m²

Klassenzimmer A
3.13
NGF: 50,50 m²

Klassenzimmer A
3.11
NGF: 48,93 m²

Treppenhaus
V3.29a
NGF: 58,11 m²

Halle
V3.29a
NGF: 121,59 m²

Treppenhaus
V3.29c
NGF: 16,92 m²

Computerr.
3.24
NGF: 11,47 m²

SMV
3.08a
NGF: 30,86 m²

Klassenzimmer
3.09
NGF: 36,57 m²

Klassenzimmer A
3.10
NGF: 55,58 m²

Klassenzimmer A
3.01a
NGF: 74,18 m²

Klassenzimmer A
3.02a
NGF: 85,80 m²

Treppenhaus
V3.43a
NGF: 50,25 m²

Halle
V3.43a
NGF: 41,01 m²

Lehrer
3.04a
NGF: 18,80 m²

Klassenzimmer A
3.03a
NGF: 60,53 m²

Klassenzimmer A
3.06a
NGF: 59,95 m²

Flur
V3.31a
NGF: 106,39 m²

WC-Mädchen
N3.36a
NGF: 11,07 m²

WC-Jungen
N3.33a
NGF: 13,04 m²

WC-Mädchen
N3.35a
NGF: 7,23 m²

WC-Jungen
N3.32a
NGF: 6,43 m²

Putzr.
N3.34a
NGF: 3,66 m²

Aufzug
N3.31
NGF: 2,88 m²

T30-RS

denkmalschutzes Wandbild

Fliesen 1,20m uPB

Holz 1,52m uPB

Alu 1,52m uPB

Kalkm. Schiebetür T30-RS

Handlauf

Dachaufsicht Übergang

VORABZUG

Index	Datum	Änderung	gez.

HILDEBRAND + SCHWARZ
ARCHITEKTEN GMBH
Weinbirnenstraße 2 88048 Friedrichshafen
T 07541-53241 mail@hildebrand-schwarz.de

Plan-NR.
540-Gr-E3-Vv1

Gebäudeübersicht

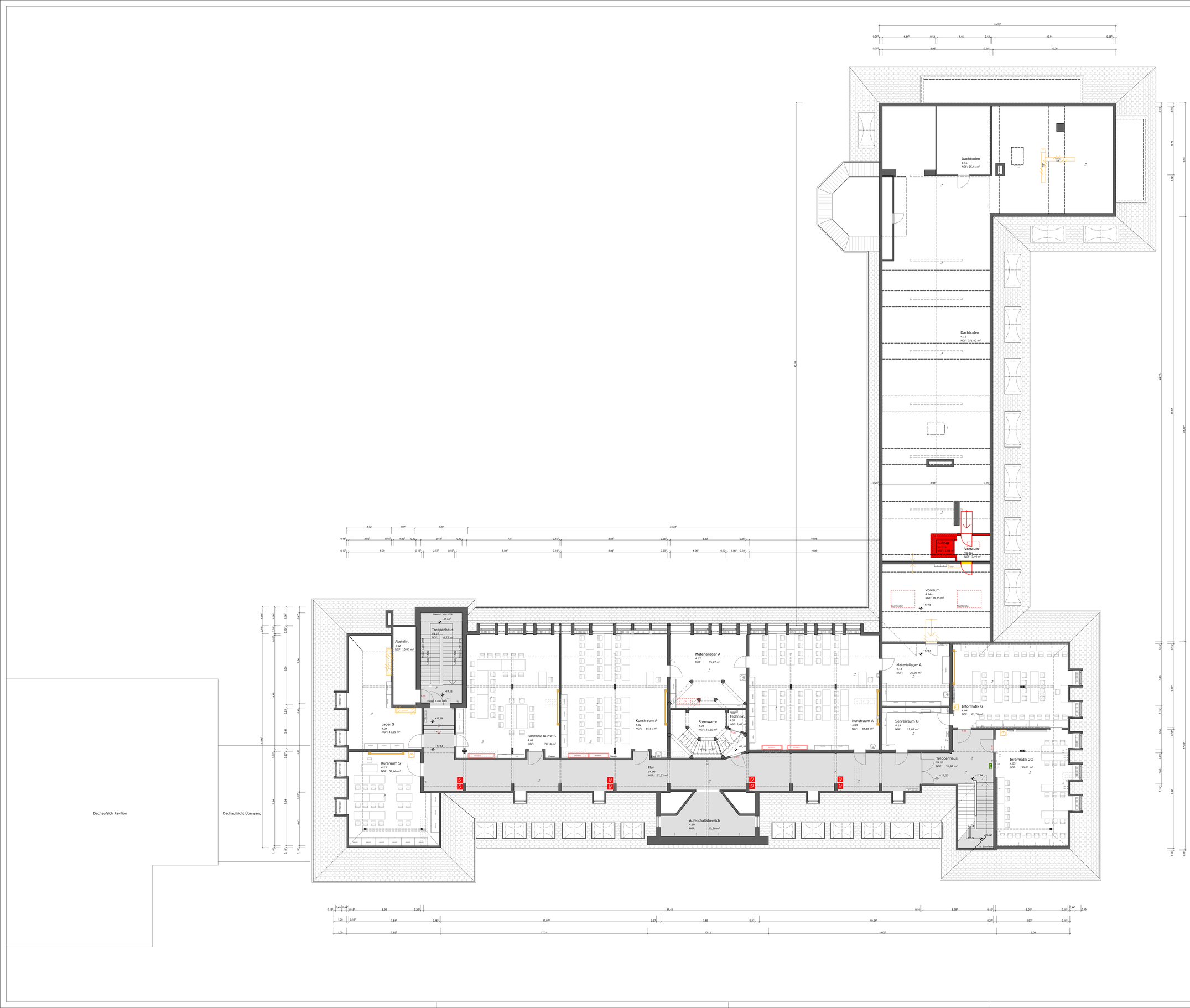
Bauvorhaben: **Sanierung - AEG - Spohngymnasium**

Bauherr: **Stadt Ravensburg**

Planinhalt: Ebene 3

PLAN-GR. A 0

Maßstab 1:200


Dachaufsich Pavillon
Dachaufsicht Übergang
Dachboden
4.16
NGF: 25,41 m²
Dachboden
4.15
NGF: 251,80 m²
Treppenhaus
V4.13
NGF: 6,72 m²
Absteller.
4.12
NGF: 10,97 m²
Lager S
4.24
NGF: 41,09 m²
Kursraum S
4.23
NGF: 51,66 m²
Kunstraum A
4.02
NGF: 85,51 m²
Bildende Kunst S
4.01
NGF: 78,14 m²
Materiallager A
4.17
NGF: 35,27 m²
Sternwarte
4.08
NGF: 21,50 m²
Technikr.
4.07
NGF: 2,61 m²
Flur
V4.09
NGF: 127,52 m²
Aufenthaltsbereich
4.10
NGF: 20,96 m²
Kunstraum A
4.03
NGF: 84,88 m²
Materiallager A
4.18
NGF: 26,29 m²
Serverraum G
4.19
NGF: 19,65 m²
Informatik G
4.06
NGF: 61,78 m²
Informatik 2G
4.05
NGF: 56,61 m²
Treppenhaus
V4.11
NGF: 31,97 m²
Aufzug
V4.11b
NGF: 3,88 m²
Vorraum
V4.12a
NGF: 7,49 m²
Vorraum
4.14a
NGF: 38,35 m²
Dachfenster
Dachfenster
Dachfenster
Dachfenster
Fassen 1,20m VFR
Fassen 1,20m VFR
Fassen
Fassen
Fassen