

Streusalz- bzw. Streusplittverbrauch

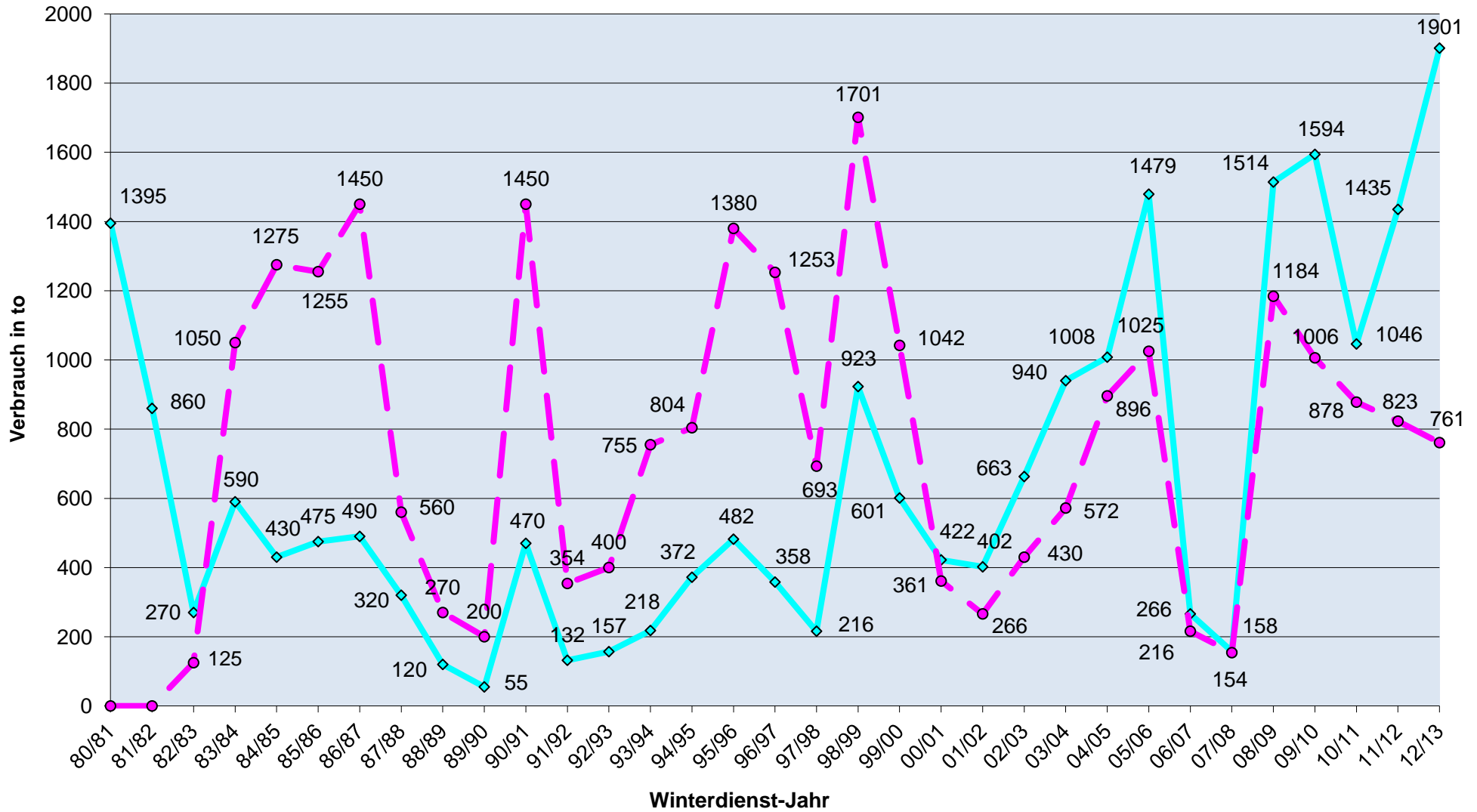

Anzahl der Räum- und Streueinsätze

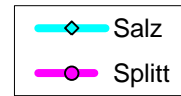
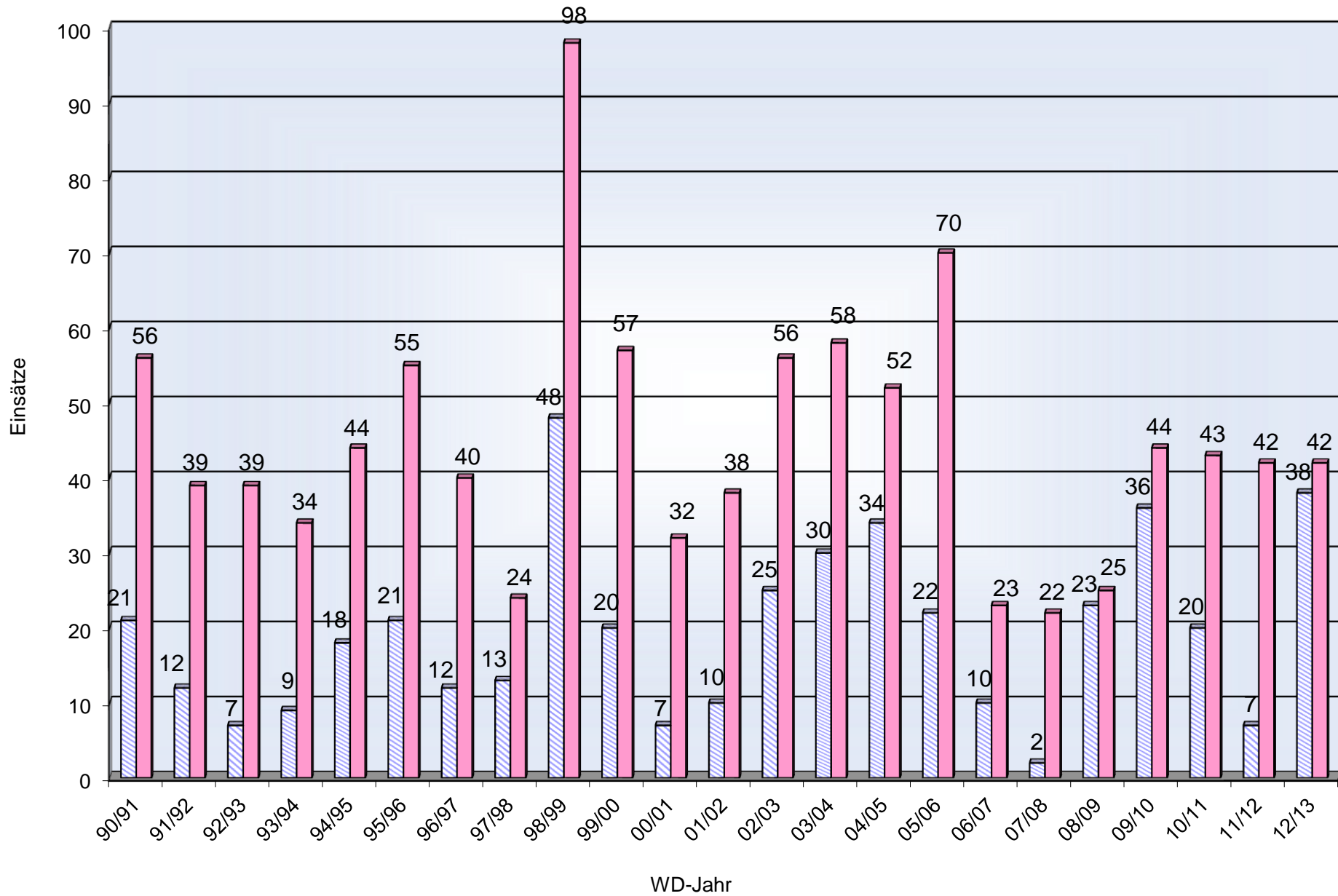
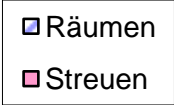

Streusalz- bzw. Streusplittverbrauch

WD-Jahr	Salz	Splitt
80/81	1395	0
81/82	860	0
82/83	270	125
83/84	590	1050
84/85	430	1275
85/86	475	1255
86/87	490	1450
87/88	320	560
88/89	120	270
89/90	55	200
90/91	470	1450
91/92	132	354
92/93	157	400
93/94	218	755
94/95	372	804
95/96	482	1380
96/97	358	1253
97/98	216	693
98/99	923	1701
99/00	601	1042
00/01	422	361
01/02	402	266
02/03	663	430
03/04	940	572
04/05	1008	896
05/06	1479	1025
06/07	266	216
07/08	158	154
08/09	1514	1184
09/10	1594	1006
10/11	1046	878
11/12	1435	823
12/13	1901	761

Salz = lose+Sole

Splitt = 2/5 + 5/8

Anzahl Räum- u. Streueinsätze

WD-Jahr	Räumen	Streuen
90/91	21	56
91/92	12	39
92/93	7	39
93/94	9	34
94/95	18	44
95/96	21	55
96/97	12	40
97/98	13	24
98/99	48	98
99/00	20	57
00/01	7	32
01/02	10	38
02/03	25	56
03/04	30	58
04/05	34	52
05/06	22	70
06/07	10	23
07/08	2	22
08/09	23	25
09/10	36	44
10/11	20	43
11/12	7	42
12/13	38	42