

Gemeinde: Ravensburg
Gemarkung: Ravensburg
Landkreis: Ravensburg

LAGEPLAN M 1/500

Höhen im neuen System

ZEICHNERISCHER TEIL
zum Bauantrag gemäß § 4 LBOVVO

Entwässerung nach Kanalplan Bauamt eingetragen.
Evtl. unterirdische Leitungen und Bauten anderer
Art sind nicht eingetragen.

collins + knieps
vermessungsingenieure

Auszug aus dem Liegenschaftskataster gefertigt
und nach § 4 LBOVVO ausgearbeitet

SACHVERSTÄNDIGE NACH § 5 LBOVVO B.-W.:

collins+kneps
vermessungsingenieure gbr
Mühlengasse 3
88279 amtzell

23.05.2012

Edgar Knieps Dipl.-Ing.(FH)

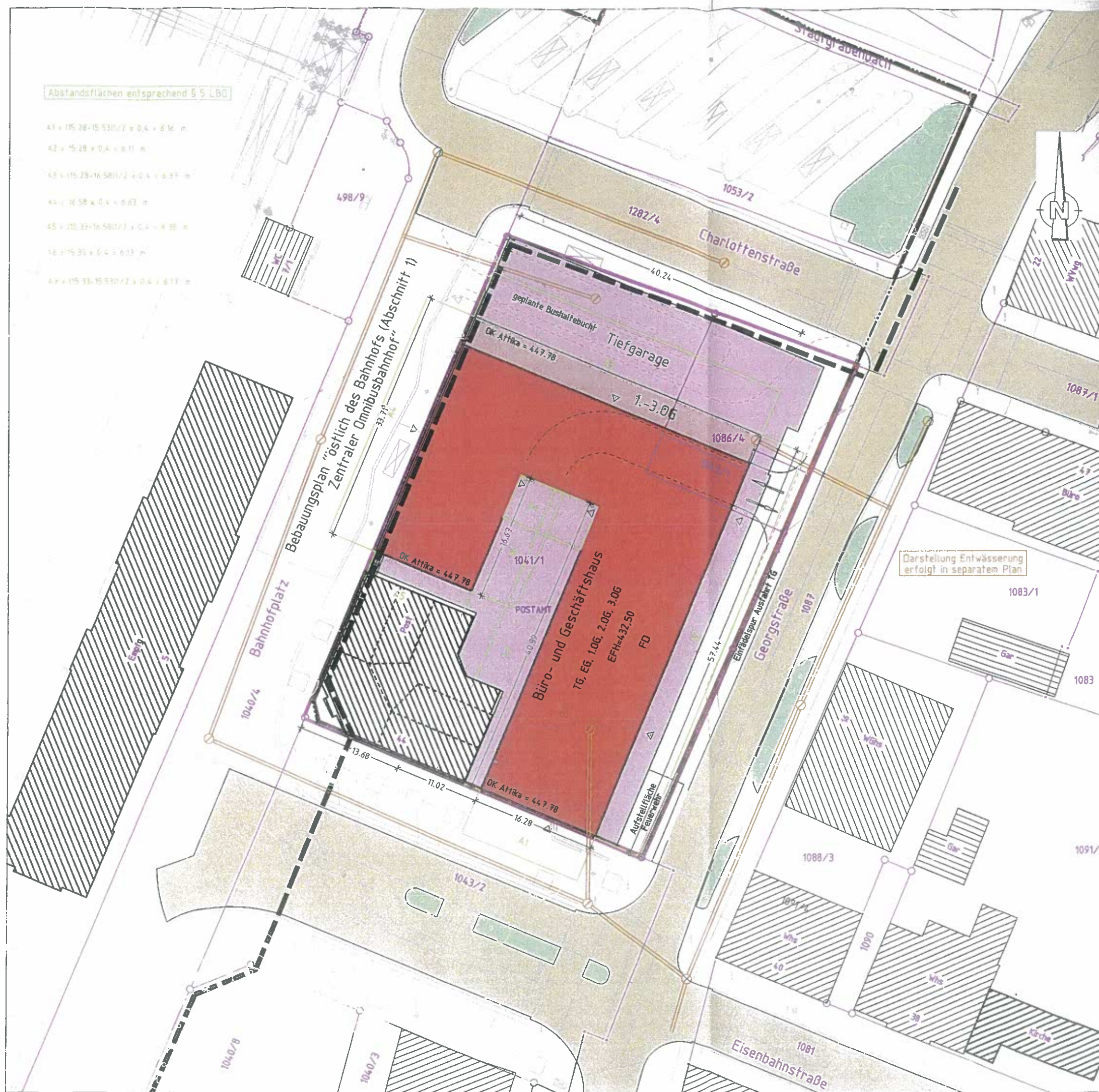

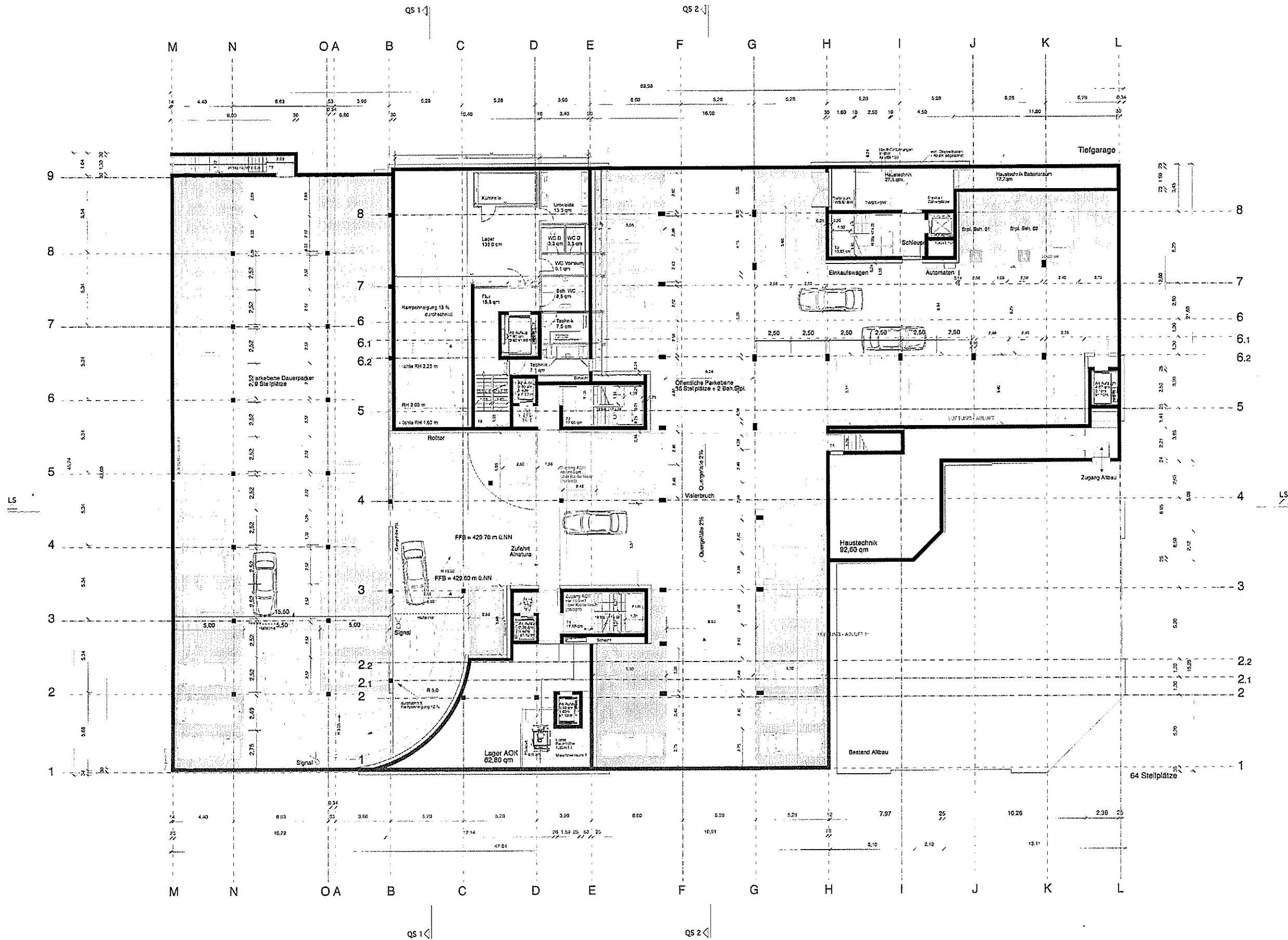

Unterschrift Architekt
 Unterschrift Bauherr
 berger hocher architekten
 Heimgartenstr. 1
 70106 Stuttgart
 Telefon: 07141 90 00 00
 Telefax: 07141 90 00 01
 PBA GmbH - Co. KG
 Osterstr. 12
 10217 Berlin
 Postquartier Ravensburg
 NEUBAU BÜRO- UND GESCHÄFTSHAUS
 5000 Ravensburg | Fl. Nr. 194/11, 194/12, 194/13
 Grundstück: 14.000 qm
 70106 Stuttgart
 70106 Stuttgart

1 : 100
 Blatt
 DIN A0 841 x 1189 mm
 Maßstab
 Datum 04.05.10

GRUNDRISS UG

1087

Georgstraße

mind. 21

Naturausgang - Ausführung und Detaillierung in Absprache mit der Stadt

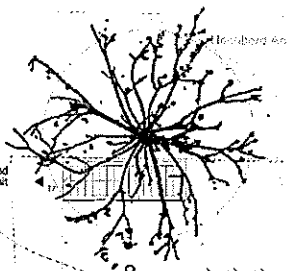

Charlottenstraße

Schleppkurve BUS 15m

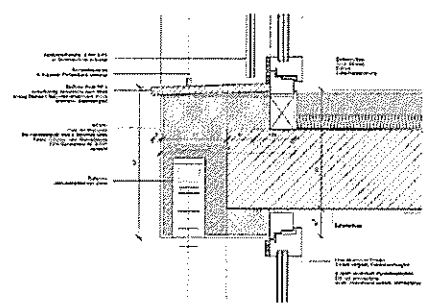
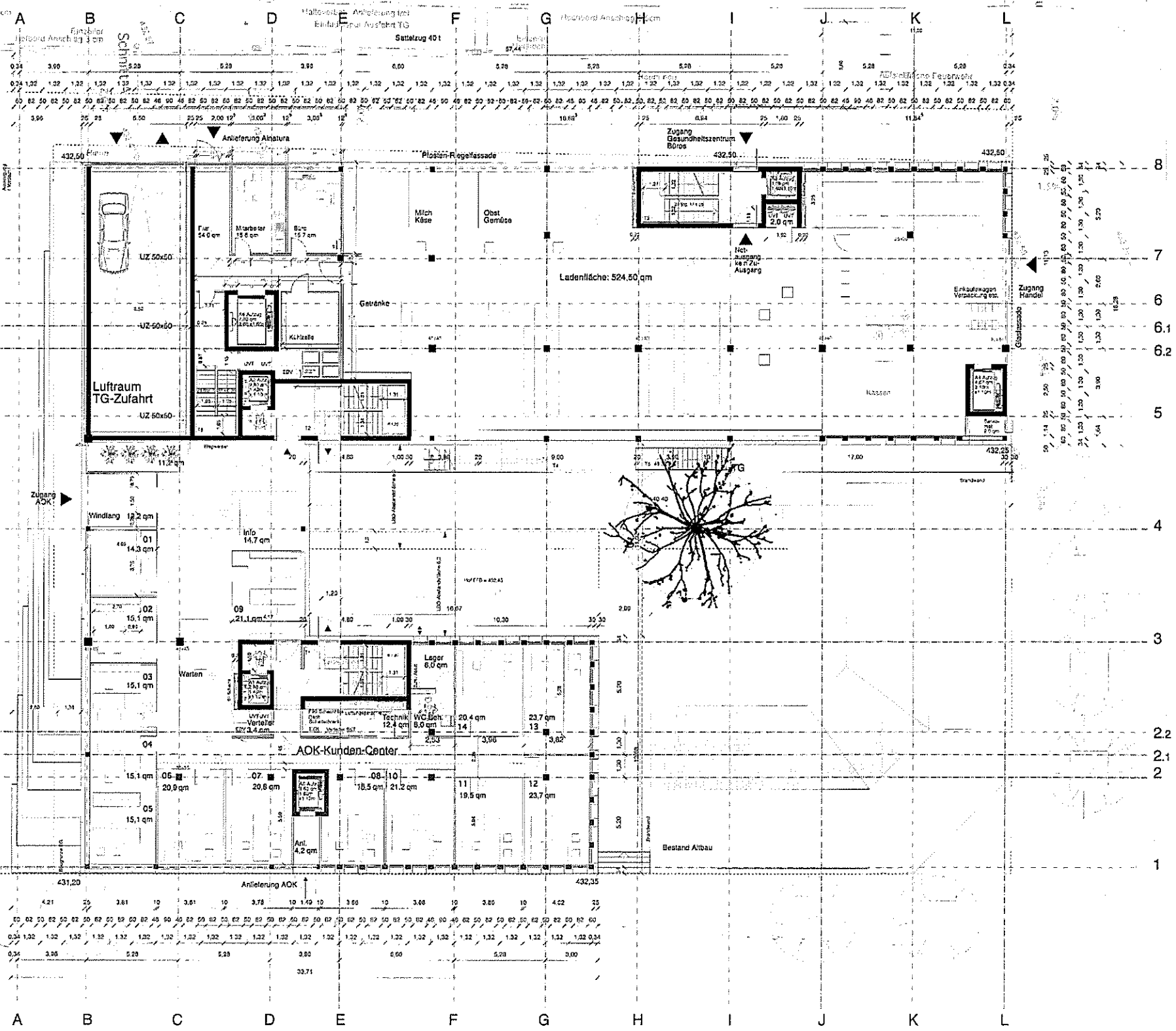
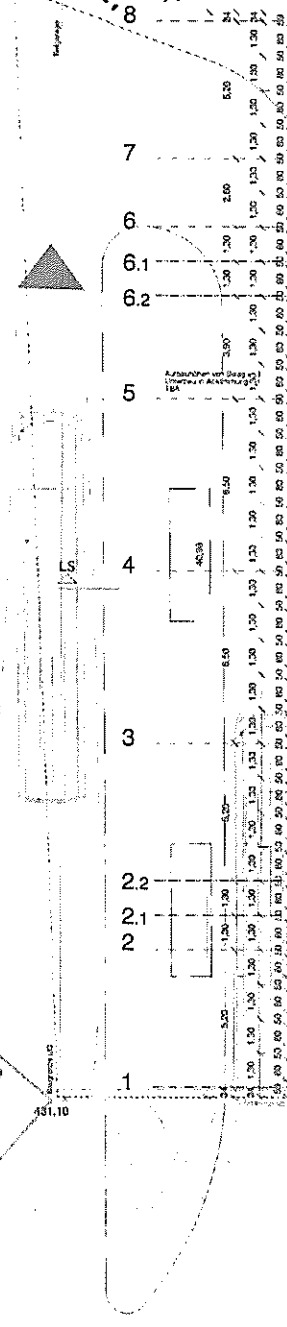

Detail D-01 M1:10

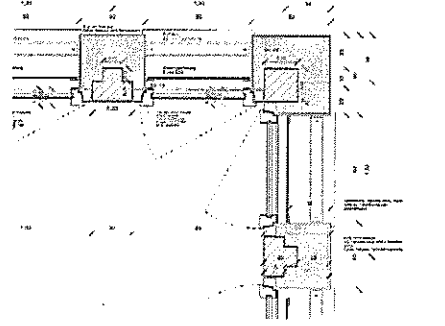

Detail D-02 M1:20

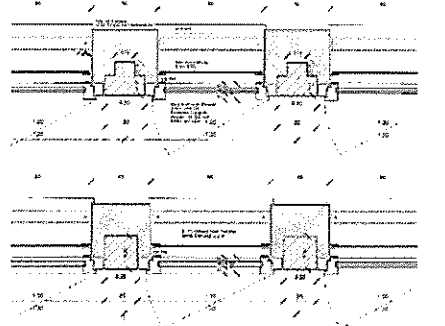

Detail D-03 M1:20

Unterschrift Architekt:

Unterschrift Bauherr:

berger röder architekten
Hauptstraße 11
20183 Schögel
Tel. +49 41034 25 88 80
Fax +49 41034 25 88 81

PBA GmbH + Co. KG
Gartenstr. 10
38123 Hannover

Postquartier Ravensburg
NEUBAU GÜRO- UND GESCHÄFTSHAUS
Ecke Ravensburg 1 Platz 10411, 10491 10624
Charlottenstraße / Georgstraße
38123 Ravensburg

GRUNDRISS EG
Details M 1:10 / 1:20

1 : 1 0 0
M 1:10
DIN A0 841 x 1189 mm
Pergole
Zeichn. 2 4 0 5 1 | 2
Gezeichnet PR

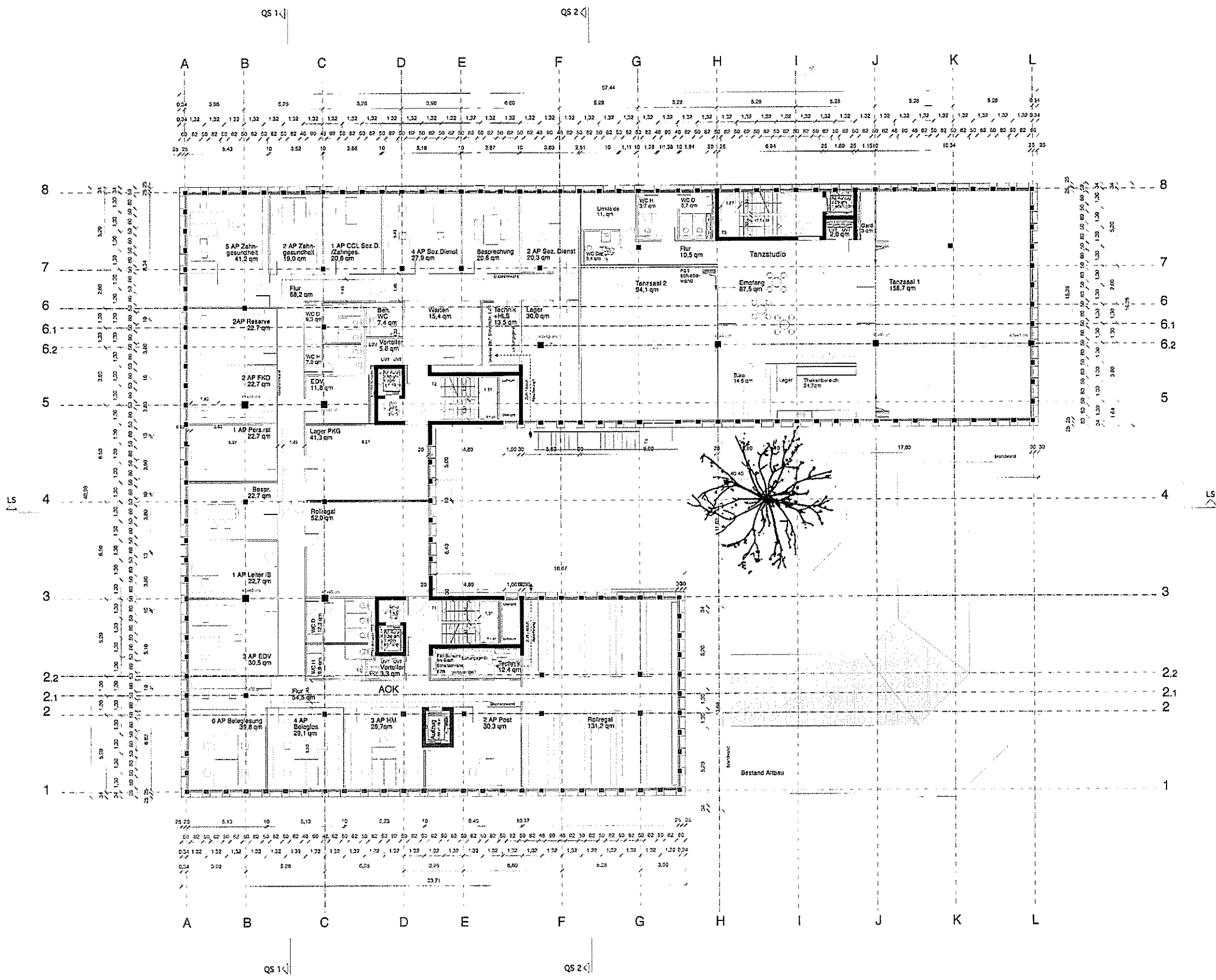

Unterschrift Architekt
 Unterschrift Bauherr
 Berger Röcher architekten
 Heimgarten 15
 10120 Berlin
 PBA GmbH - Co. KG
 Dorothea 12
 10512 Potsdam
 Postquartier Ravensburg
 NEUBAU BÜRO- UND GESCHÄFTSHAUS
 Postquartier Ravensburg
 Postfach 104111 10411 12004
 Charlottenstraße 104
 10512 Ravensburg

GRUNDRISS 1.OG
 1 : 100
 DIN A0 841 x 1189 mm
 Projekt
 Blatt 2 4 0 5 1 2
 Entwurf PR

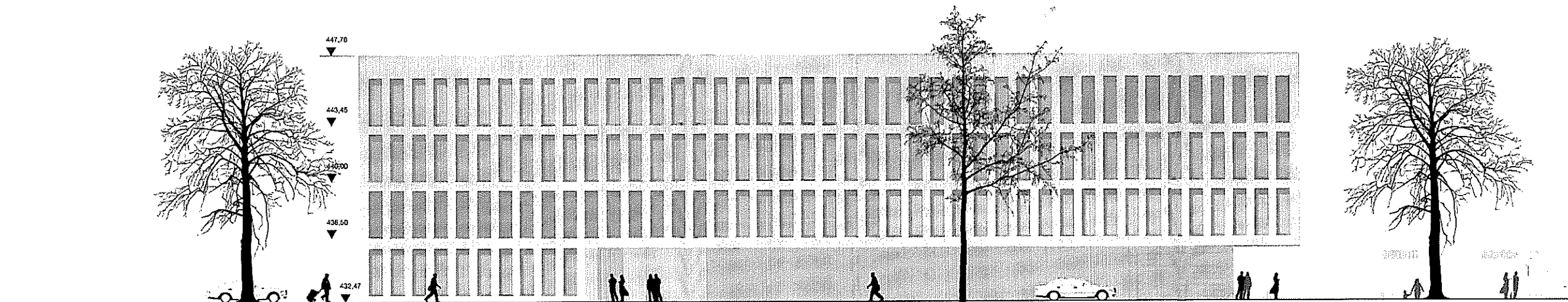

ANSICHT OST

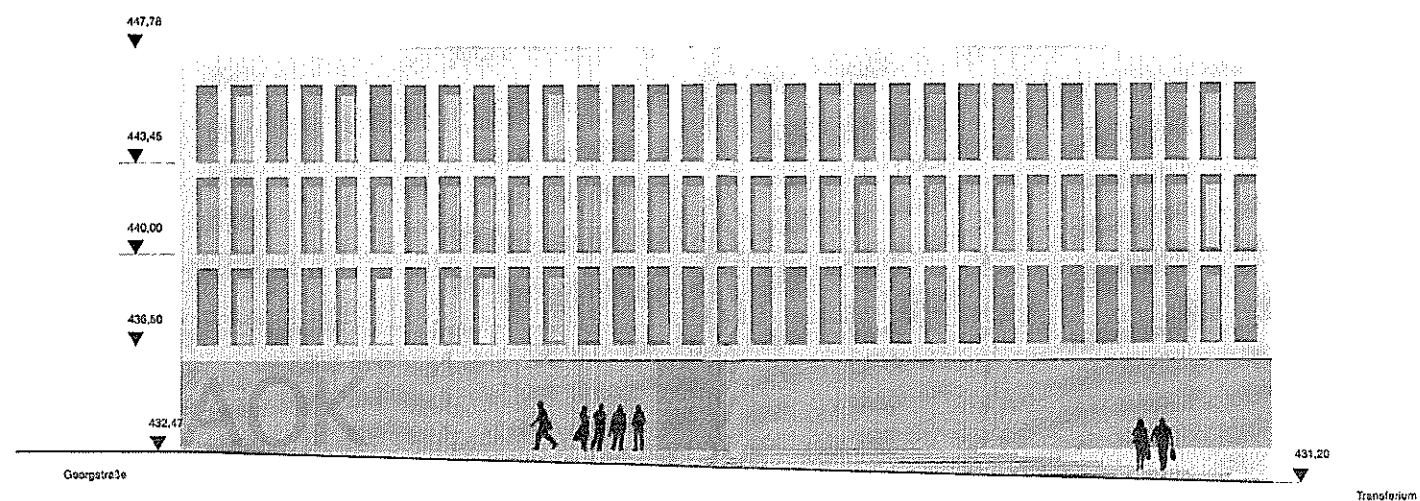

ANSICHT NORD

Unterschrift Architekt:

[Handwritten signature]

Unterschrift Bauherr:

[Handwritten signature]

berger hütler architekten
Hauptstraße 15
20149 St. Jürgen

Telefon: 04104 93 06 40
Telefax: 04104 93 06 41

PBA GmbH + Co. KG
Gartenstr. 12
48124 Ravensburg

Postquartier Ravensburg
NEUBAU BÜRO- UND GESCHÄFTSHAUS
Bauz. Ravensburg I Flur-Abt. 104/11, 104/12, 104/14
Chausseestraße 7a / Georgstraße
88124 Ravensburg

ANSICHT NORD UND OST

1 : 1 | 0 : 0
Masse

DIN A0 841 x 1189 mm

Projekt

Datum 2 4 0 5 1 2

Gezeichnet PR

0 1 2 3 4 5 m

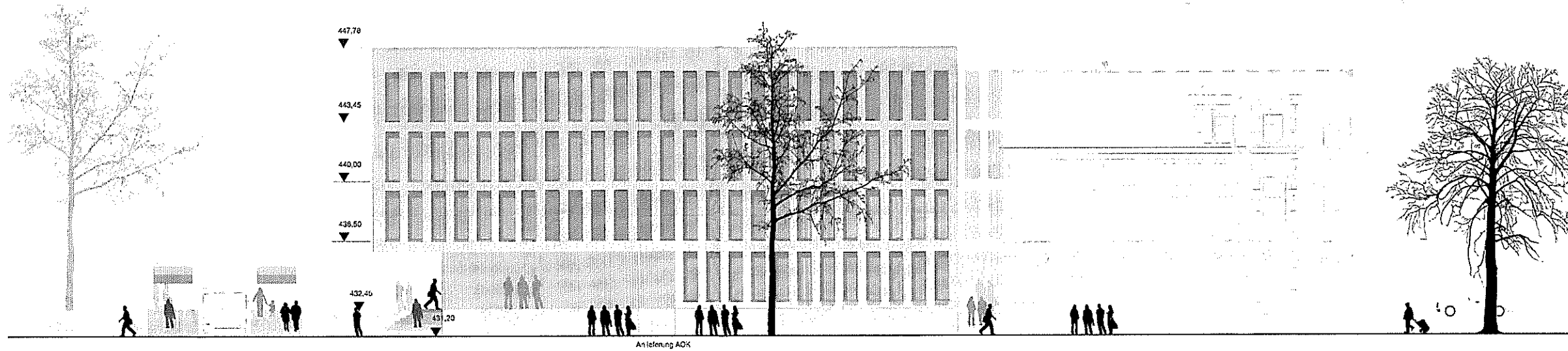

ANSICHT WEST

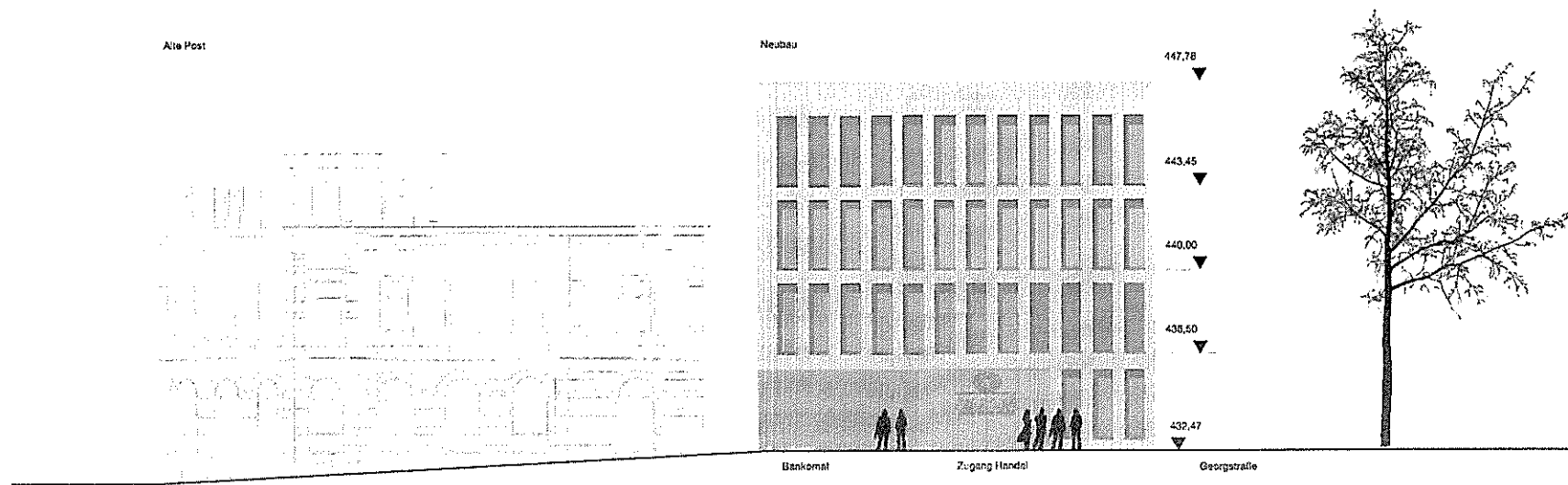

ANSICHT SÜD

Unterschrift Architekt: *[Signature]*

Unterschrift Bauherr: *[Signature]*

berger röhler architekten
 Heilingerstraße 15
 75189 Stuttgart
 Telefon: 0711 94 82 00 00
 Telefax: 0711 94 82 00 00

MJA GmbH + Co. KG
 Gewerbe 12
 80312 Ravensburg

Postquartier Ravensburg
 NEUBAU BÜRO- UND GESCHÄFTSHAUS
 Stadt Ravensburg, Post Nr. 12411, 12421, 12424,
 Christenstraße / Georgstraße
 80312 Ravensburg

ANSICHT SÜD UND WEST

1 : 1 0 : 0

Maßstab
 DIN A0 841 x 1189 mm

Blattgröße
 Blatt 2 4 0 5 1 2

Blattgröße PR

0 1 2 3 4 5 m

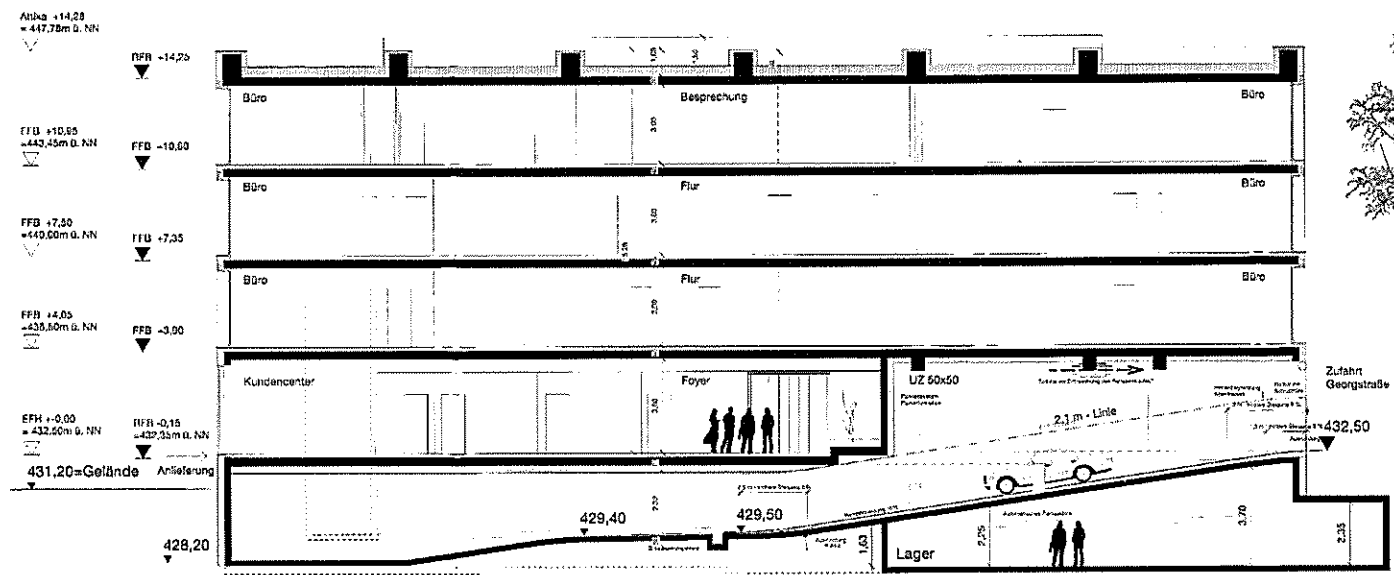

QUERSCHNITT 1

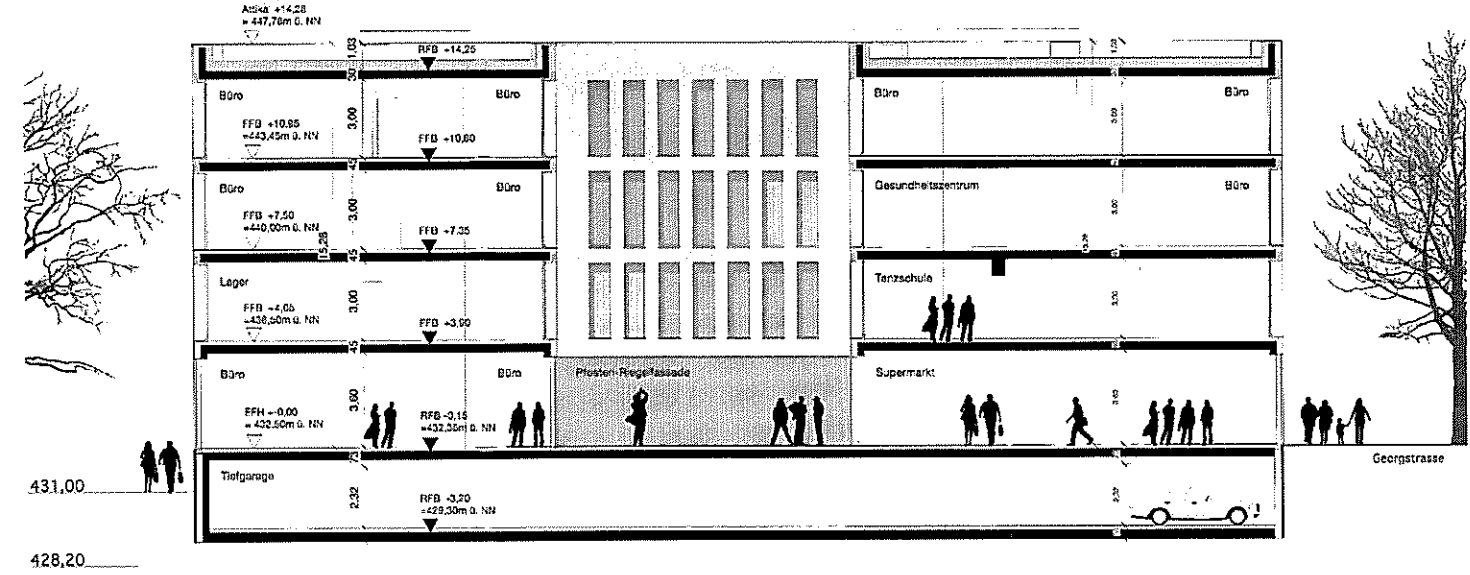

QUERSCHNITT 2

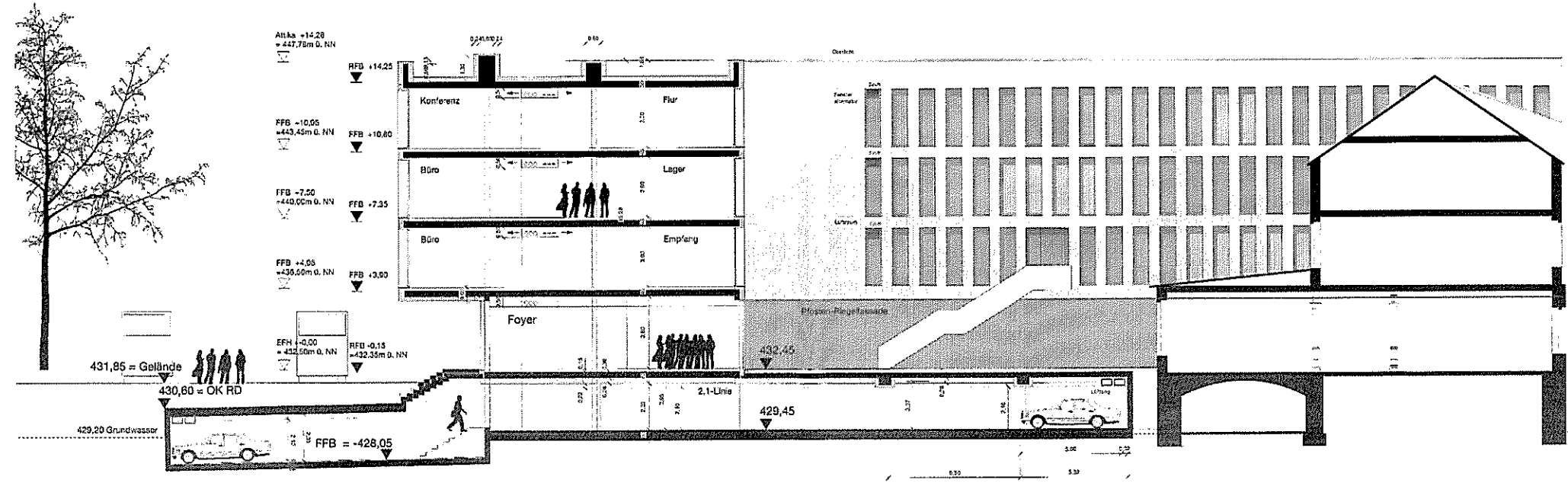

LÄNGSSCHNITT

Unterschnitt Architekt:
 Unterschnitt Bauherr:
 Berger | Köler | architekten
 Hauptstraße 15
 70180 Stuttgart
 Telefon: 07141 95 88 89
 Telefax: 07141 95 88 94
 PBA GmbH + Co. KG
 Garstraße 12
 70473 Ravensburg
 Postquartier Ravensburg
 NEUBAU BÜRO- UND GESCHÄFTSHAUS
 Bau Ravensburg / Fw-Pl 104/11 104/11 105/11
 Chorleinsstraße / Georgstraße
 70472 Ravensburg

SCHNITTE
 1 : 1 0 0
 Maßstab
 DIN A0 841 x 1189 mm
 Projekt
 Datum 2 4 0 5 | 1 2
 Gezeichnet PR