

Wehrturm am Hirschgraben

Der Wehrturm am Hirschgraben ist der letzte Turm der im Zuge der Ravensburger Wehranlage errichtet wurde.

2011 wurde er aussen vollständig saniert.

Bei einer weiterhin regelmäßigen Begehung und turnusmäßigen Wartung des Turmes ist in den nächsten Jahren keine größere, außerplanmäßige Reparatur oder Sanierung zu erwarten.

Um die gewonnenen Erfahrungen aus der Sanierung des Wehrturmes am Hirschgraben für zukünftige Sanierungen nutzen zu können, wurde die Baumaßnahme sehr intensiv begleitet und in einer Broschüre dokumentiert.



Daten und Fakten

Baujahr:	1526/1530
letzte Sanierung:	2011



		sofort	bis 3-5 Jahre	bis 10 Jahre
		T€	T€	T€
Fassade	normal Instandhaltung			
Fenster	normal Instandhaltung			
Dach	normal Instandhaltung			
Treppen- haus	normal Instandhaltung			
Innen	normal Instandhaltung			
Haus- technik	normal Instandhaltung			
Summe		0	0	0



Sandstein überarbeitet



Putzstruktur



Zinnen

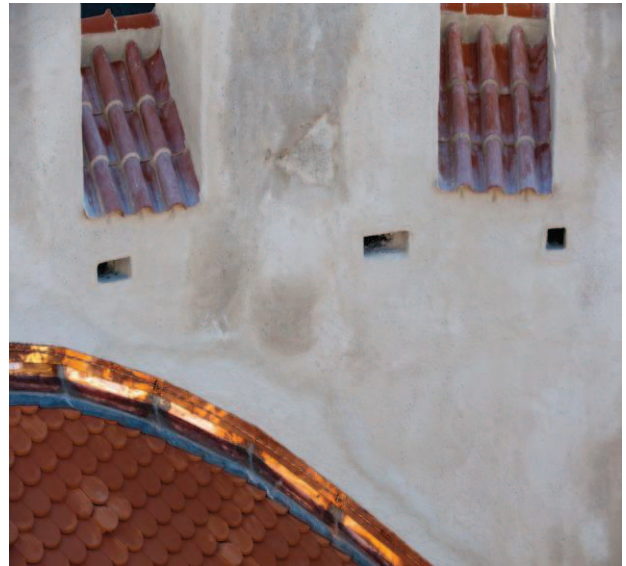

Dachanschluss

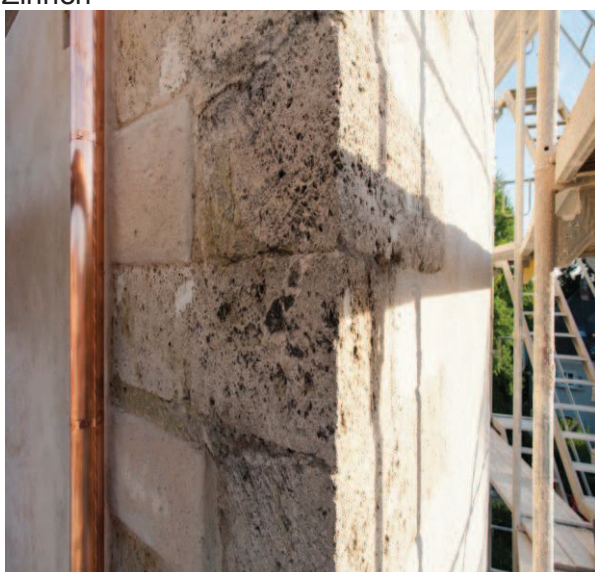

Eckquader



Dach neu