

Spitalturm

Der 1363 errichtete Turm schützte die südwestliche Flanke der Unterstadt und war, wie alle Türme, nur über den Wehrgang begehbar. Der ursprüngliche Turmabschluß mit vier Staffelgiebeln wurde 1725 durch das heutige Zeldach ersetzt. Der volkstümliche Name "Sauturm" rührt von den ehemaligen Schweineställen des Spitals her. Höhe 44 Meter.

Aus bautechnischer Sicht ist der Spitalturm in einem guten Zustand. Risse im Mauerwerk oder in der Holzkonstruktion konnten nicht festgestellt werden. Eine Überarbeitung des Außenputzes bis zum zweiten Obergeschoss wird mittel bis langfristig nötig werden. Weitere Mängel die über den normalen Grad der Abnutzung hinausgehen, konnten bei der Begehung nicht festgestellt werden.



Daten und Fakten

Baujahr:	1363
letzte Sanierung:	1934, 1987, 1993



		sofort	bis 3-5 Jahre	bis 10 Jahre
		T€	T€	T€
Fassade	Putz bis 15m	70		
Fenster	normal Instandhaltung			5
Dach	normal Instandhaltung			5
Treppen- haus	normal Instandhaltung			3
Innen	normal Instandhaltung			3
Haus- technik	normal Instandhaltung			3
Summe		70		19



Sockel, Anstrich erneuern



Putzschäden



Innendecke, Feuchtigkeit beobachten



Oberste Decke



Bereich der Aufstockung

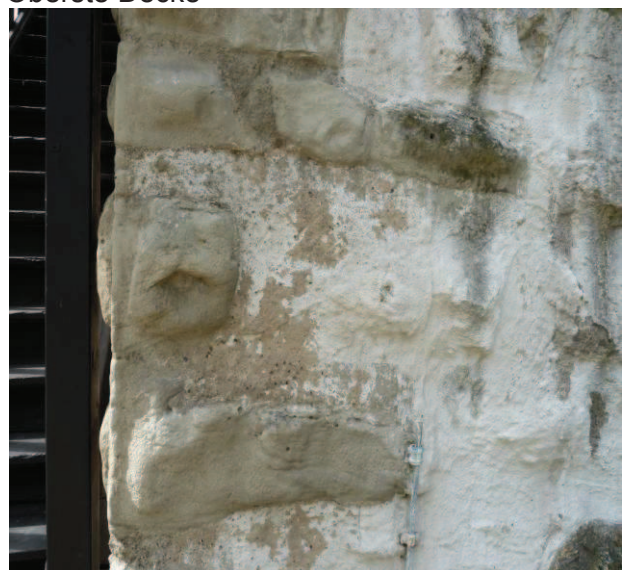

Sandstein Eckquader