

Lageplan

Maßstab 1:500

Baugebiet: "Leim-Nord"

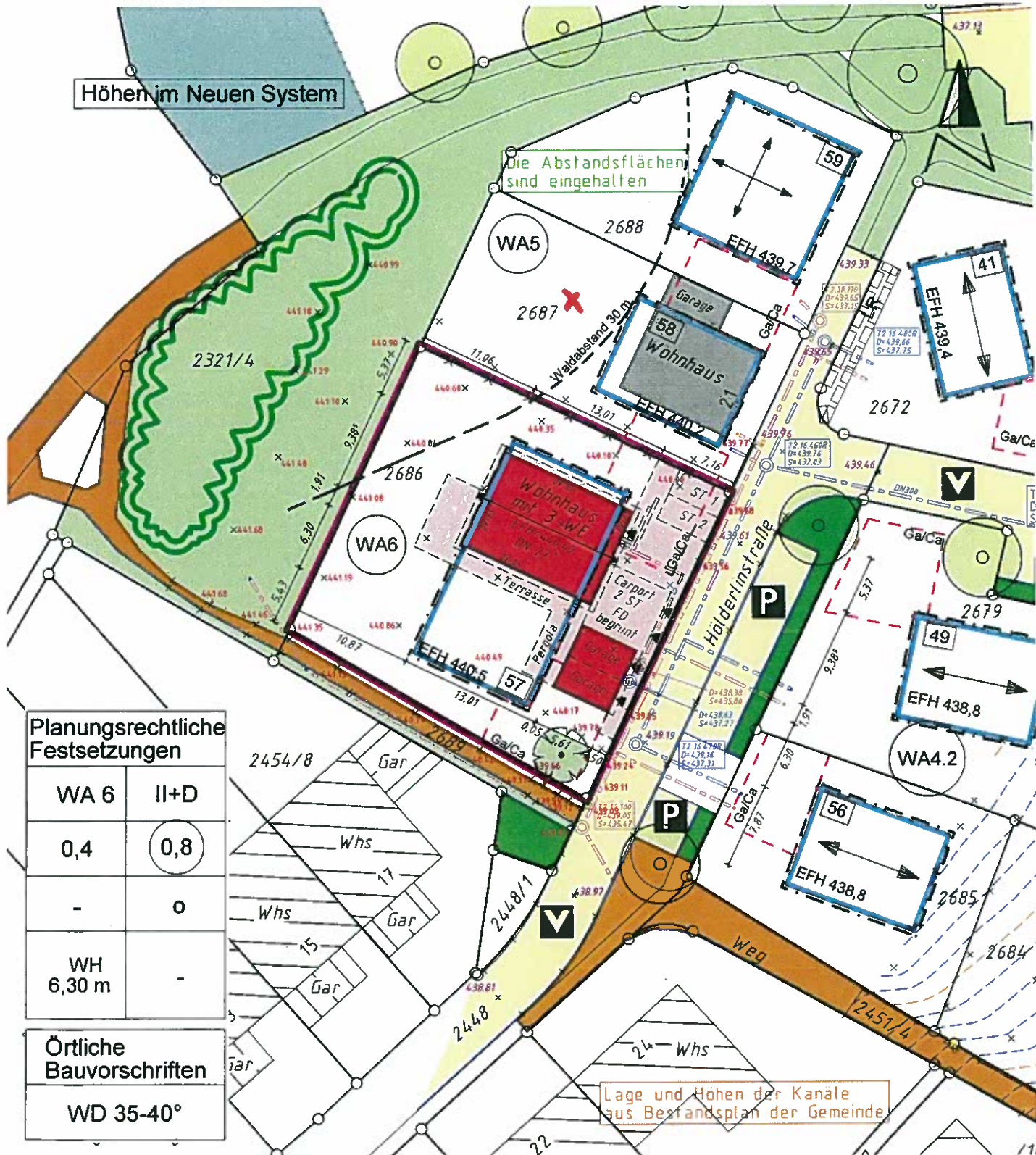

Auszug aus dem Liegenschaftskataster
 gefertigt und nach § 4 LBO VVO ausgearbeitet :
 Ravensburg, 28.01.2011

Ingenieurbüro für Vermessungen
Dipl. Ing. Peter Hebel
Dipl. Ing. Friederike Hebel
 Öffentlich bestellte Vermessungsingenieure
 Haldenweg 37, (Tel. 0751/3 59 57-0)
 88212 Ravensburg

Hinsichtlich etwa vorhandener unterirdischer
 Leitungen wird keine Gewähr übernommen

Antrag Nr.: 664/2011
 Bearbeiter: Arthur Dreher

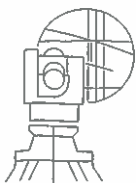

Ansicht West

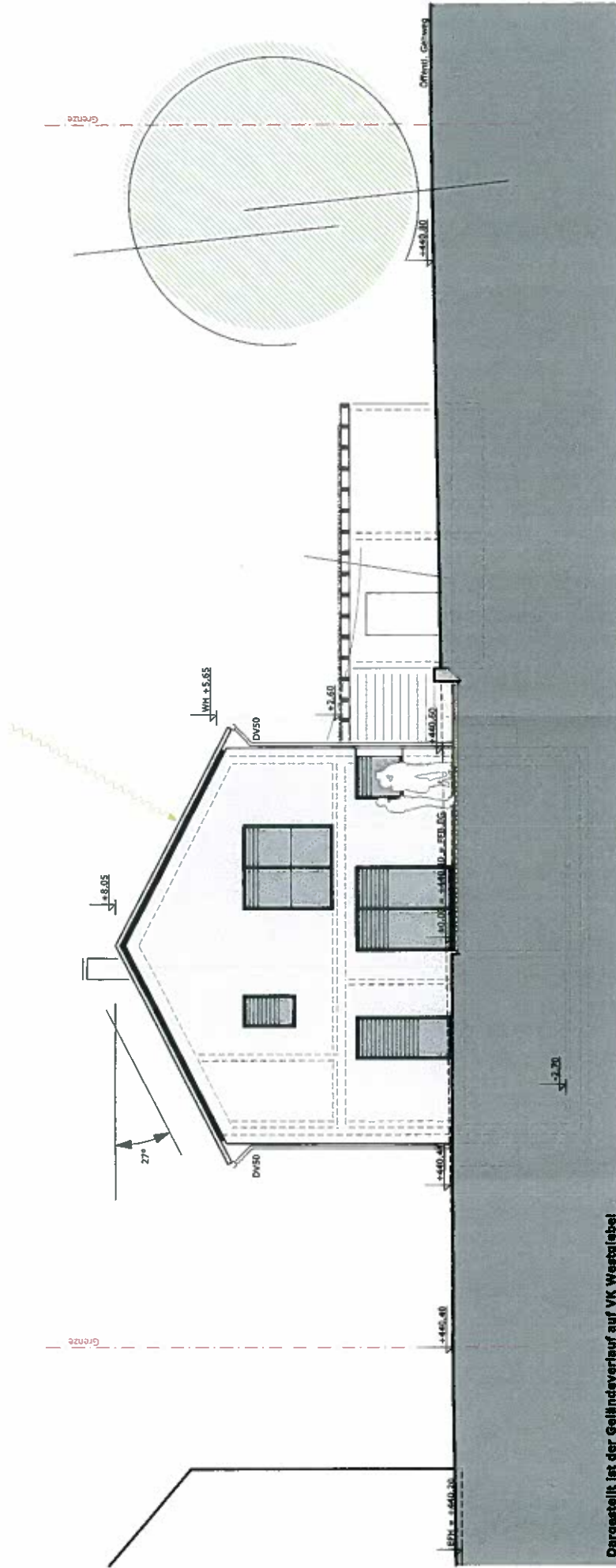

Dargestellt ist der Geländeverlauf auf VK Westgiebel



BAUVORHABEN: Neubau Haus Besenfelder mit 3 Wohneinheiten, Hölderlinstr., 88214 Ravensburg - Oberzell

BAUHERR: Silvia und Harolf Besenfelder, Wiggenhauser Weg 24, 88046 Friedrichshafen

PLANUNG: Ulli Schmidt_Freier Architekt, Hirschgraben 1, 88214 Ravensburg Plan: 1021BGS_ANW 28.01.2011

Architekt

Bauherr

Ansicht Süd

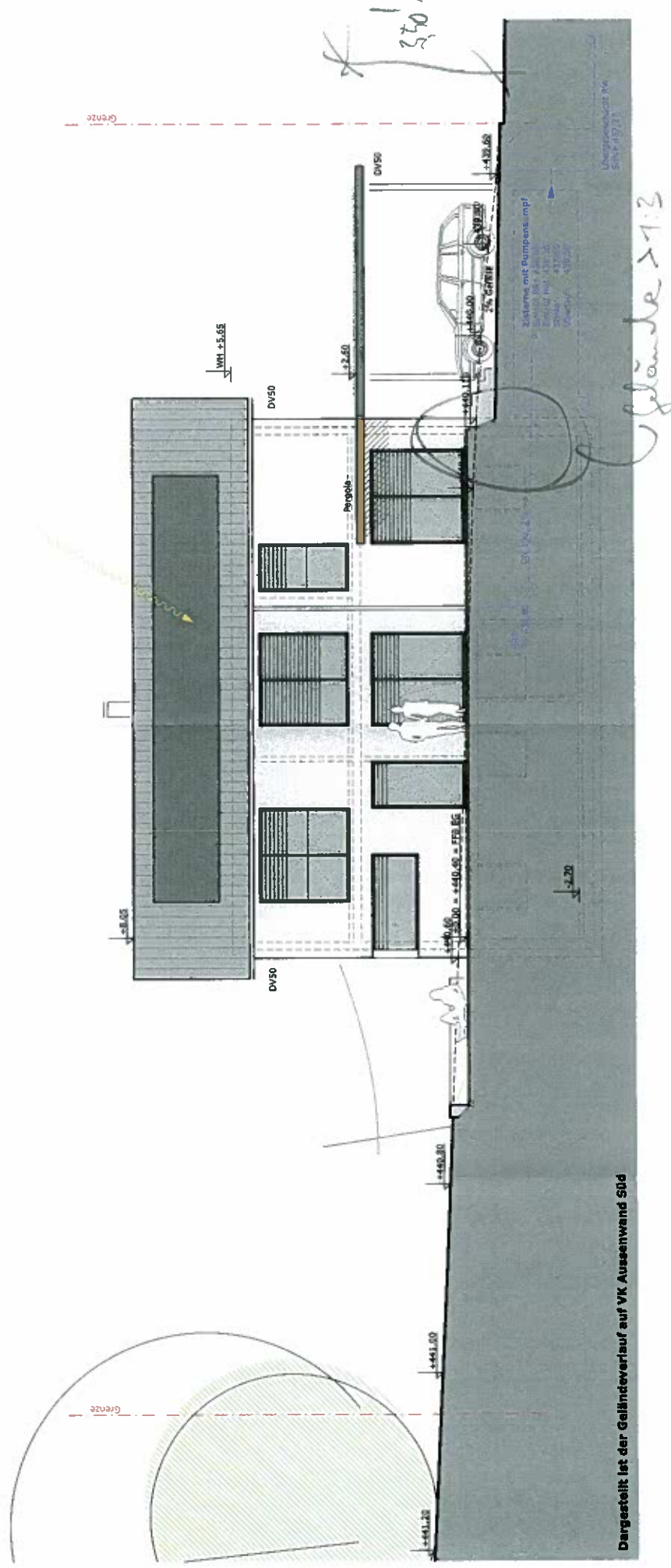

Dargestellt ist der Geländeverlauf auf VK Außenwand Süd



BAUVORHABEN: Neubau Haus Besenfelder mit 3 Wohneinheiten, Hölderlinstr., 88214 Ravensburg - Oberzell

BAUHERR: Silvia und Harlof Besenfelder, Wiggenghauser Weg 24, 88046 Friedrichshafen

PLANUNG: Ulli Schmidt_Freier Architekt, Hirschgraben 1, 88214 Ravensburg | Plan: 1021BGS_ANS | 28.01.2011

Ulli Schmidt
Architekt

S. Besenfelder
Bauherr

Ansicht Ost

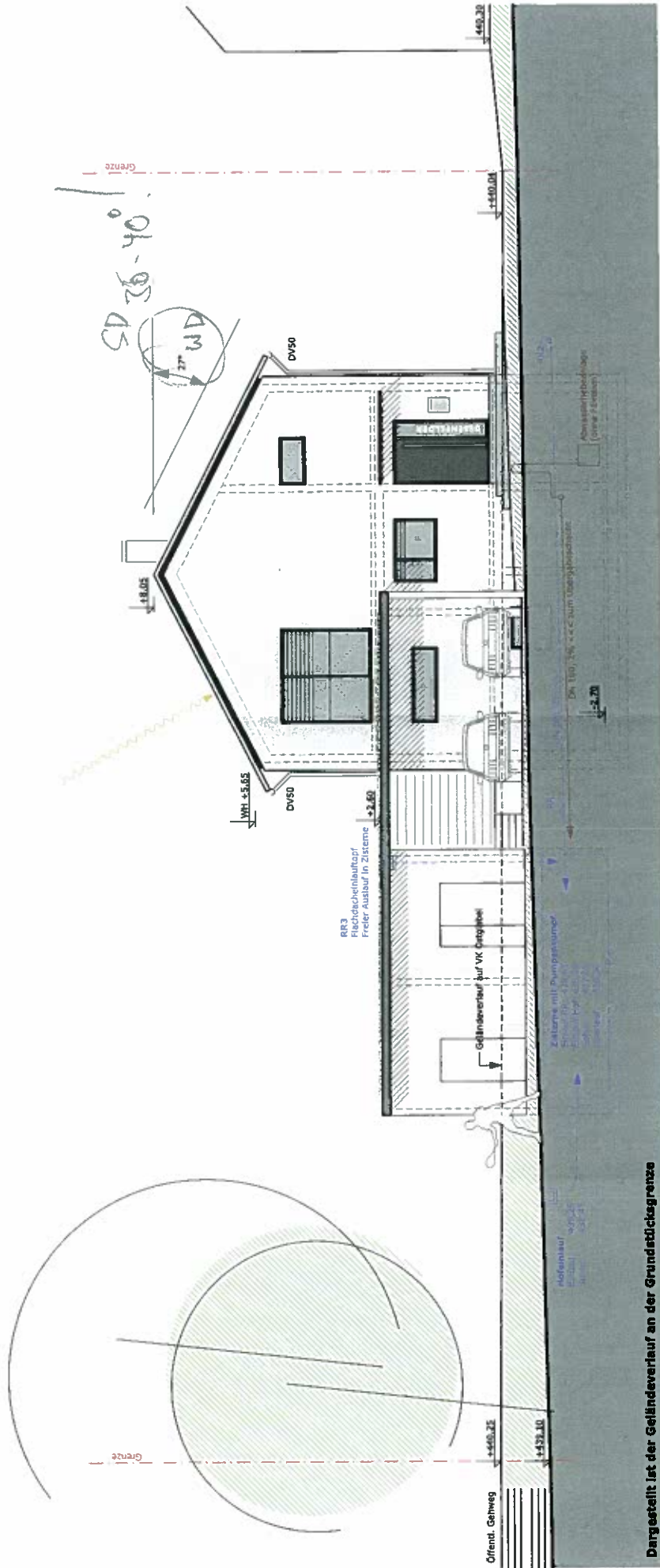

Dargestellt ist der Geländeverlauf an der Grundstücksgrenze



BAUVORHABEN: Neubau Haus Besenfelder mit 3 Wohneinheiten, Hölderlinstr., 88214 Ravensburg - Oberzell
 BAUHERR: Silvia und Harlof Besenfelder, Wiggenhauser Weg 24, 88046 Friedrichshafen
 PLANUNG: Ulli Schmidt _Freier Architekt, Hirschgraben 1, 88214 Ravensburg Plan: 1021BGS_ANO 28.01.2011

Ulli Schmidt
 Architekt

Silvia Harlof
 Bauherr

Ansicht Nord

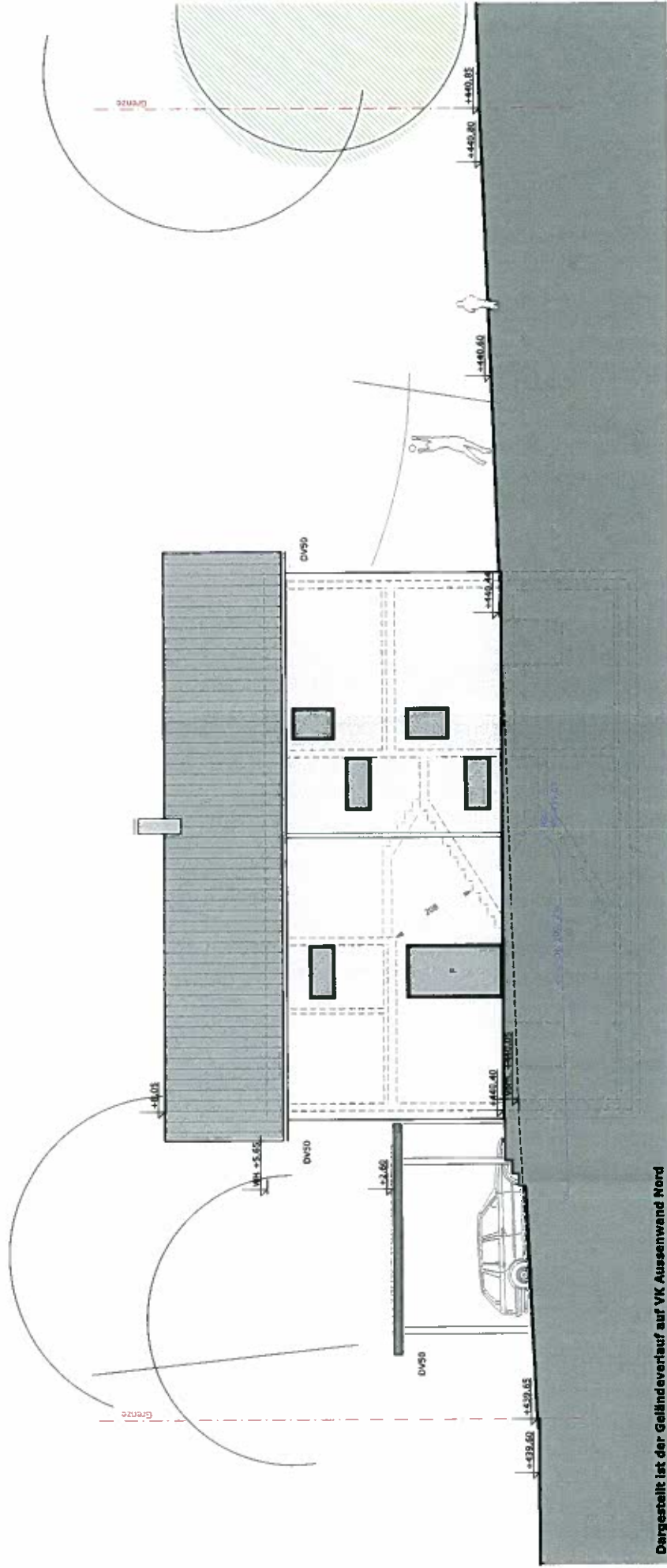

Dargestellt ist der Geländeverlauf auf VK Aussenwand Nord



BAUVORHABEN: Neubau Haus Besenfelder mit 3 Wohneinheiten, Hölderlinstr., 88214 Ravensburg - Oberzell

BAUHERR: Silvia und Harlof Besenfelder, Wiggerhauser Weg 24, 88046 Friedrichshafen

PLANUNG: Ulli Schmidt _Freier Architekt, Hirschgraben 1, 88214 Ravensburg Plan: 1021BGS_ANN 28.01.2011

Architekt

Bauherr