

Landkreis: Ravensburg
 Stadt/Gemeinde: Ravensburg
 Gemarkung und Flur: Taldorf
 Ortsteil: Oberzell

Lageplan 1:500

Zeichnerischer Teil zum Bauantrag (§4 LBOVVO)

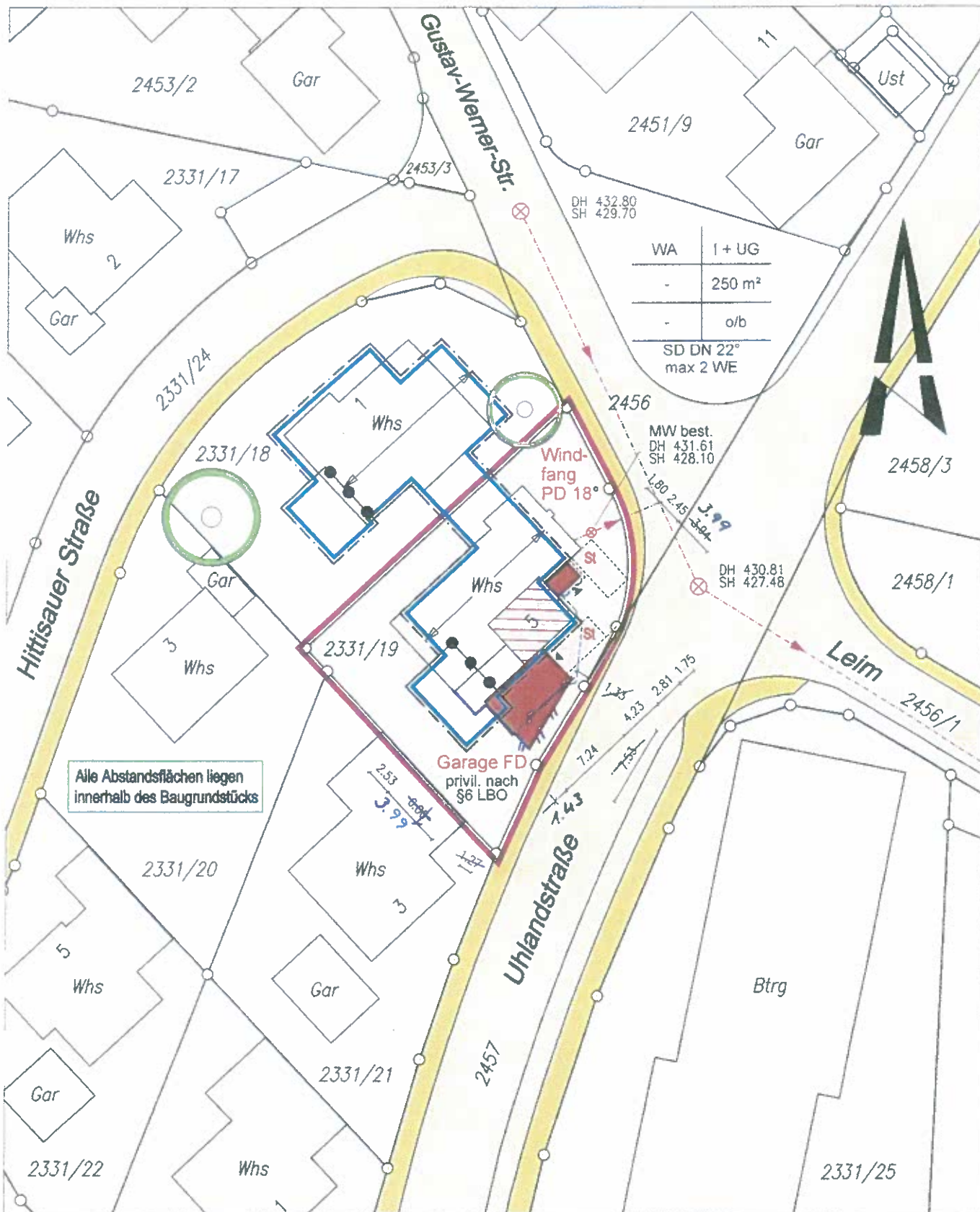

per Blauvermerk geändert: 12.01.2011,

Auszug aus dem Liegenschaftskataster (Planverfasser) und ausgearbeitet nach §4 LBOVVO

FUESSINGER - VERMESSUNG

Dipl. Ing. (FH) Eberhard Füssinger
 Siemensstrasse 12 88255 Baidt

Hinsichtlich etwa vorhandener unterirdischer Leitungen wird keine Gewähr übernommen

Datum : 12.11.2010

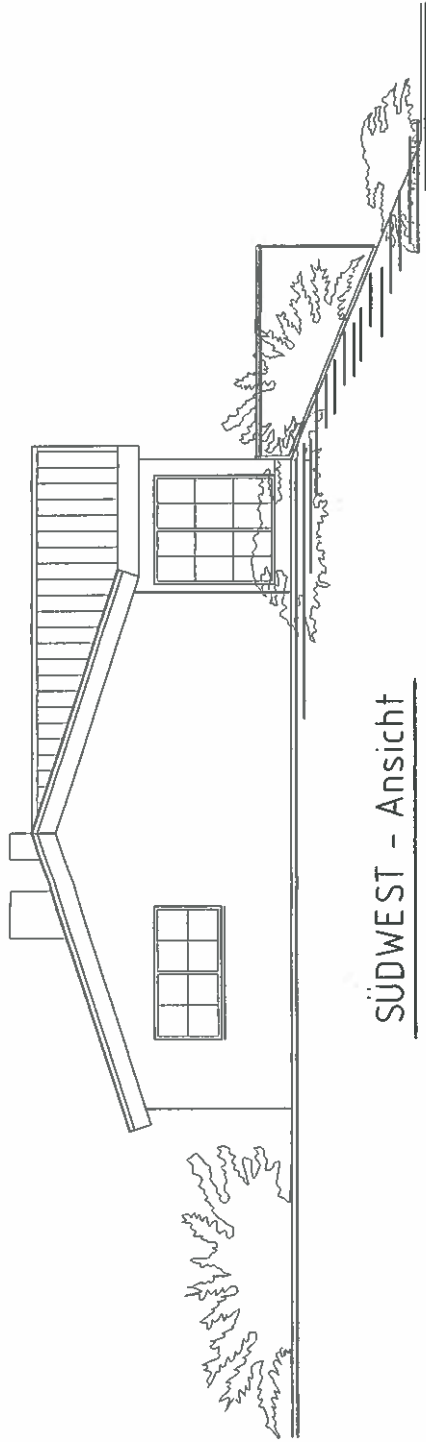

SÜDWEST - Ansicht



SÜDOST - Ansicht

BAUGESUCH

Anbau einer Garage und eines Windfang an das besteh. EFH

Uthlandstr. 5 in 88213 Ravensburg-Oberzell

Ansichten

Bauherr: *Johannes u. Marianne Sirobel*
Uthlandstr. 5
88213 Ravensburg-Oberzell

Planverfasser:

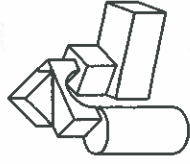

Reinhold Simon
Dipl.-Bauplaner FH
PLANUNG
STATIK
BAULEITUNG
Grimmasstr. 24
88250 Weingarten
Tel. 0751 / 55 743 98
Fax 0751 / 55 795 40
kontakt@bauplanung-simon.de

www.bauplanung-simon.de

Weingarten, den 11.11.2011.

Geändert: