

# LAGEPLAN und Abstandsflächen

– zeichnerischer Teil ( § 4 LBO WO ) –

Auszug aus dem Liegenschaftskataster

Maßstab 1 : 1000

Höhen im neuen System

NORDEN



Landkreis: Ravensburg  
Gemeinde: Taldorf  
Gemarkung: Bavendorf  
Flurstück Nr.: " 1171 "

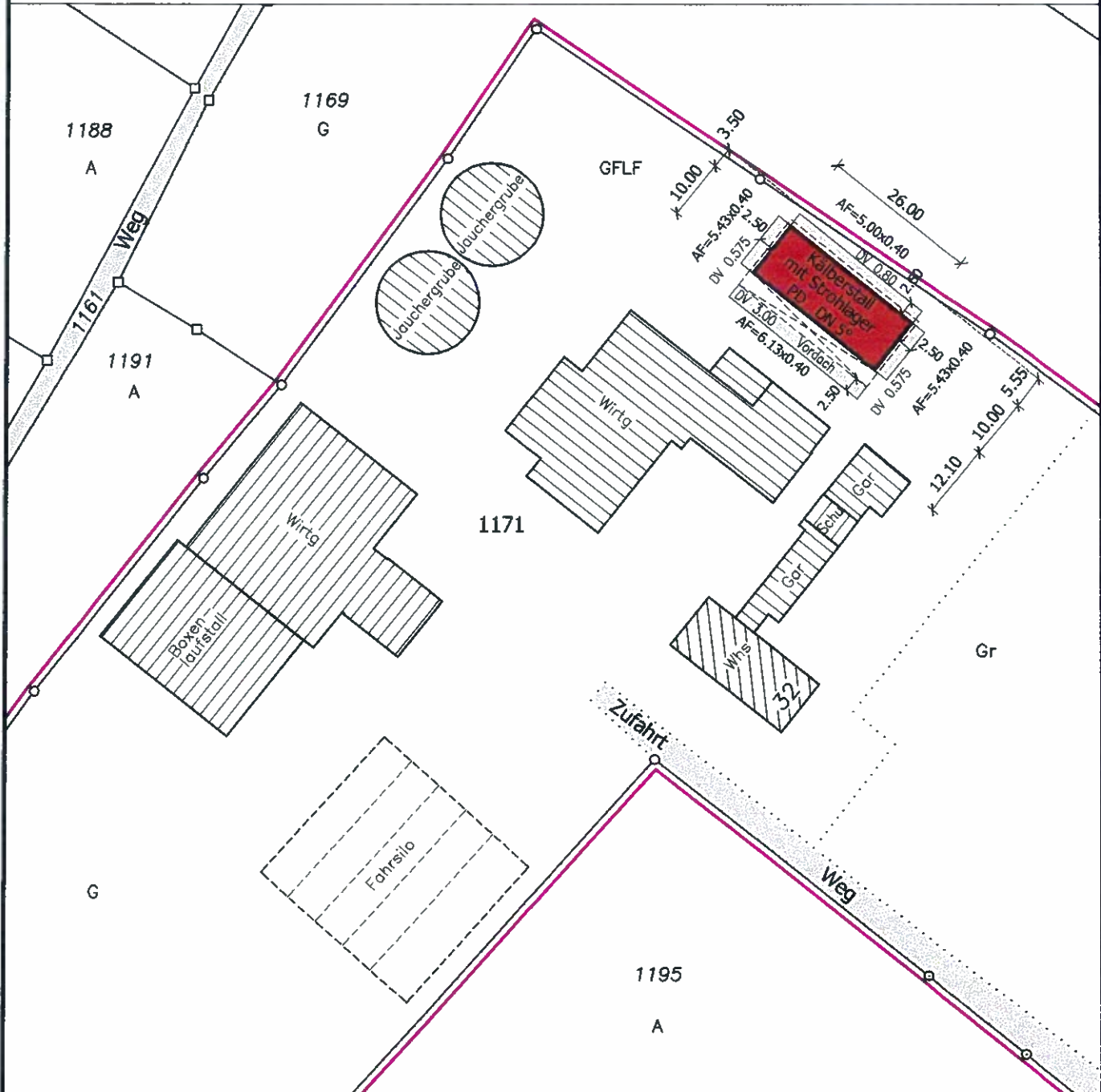

Unbeglaubigter Auszug aus der Liegenschaftskarte  
Darstellung entspricht dem Liegenschaftskataster –  
Abweichungen gegenüber dem Grundbuch sind möglich.

Hinsichtlich etwa vorhandener unterirdischen Leitungen  
wird keine Gewähr übernommen.

Sachverständiger nach § 5 Abs. 3 Nr. 6 LBOWO  
01.12.2010

**Stefan Widmer**

Dipl.-Ing. (FH)

Vermessung

Festes Riedle 6

38524 Offingen

*Widmer*

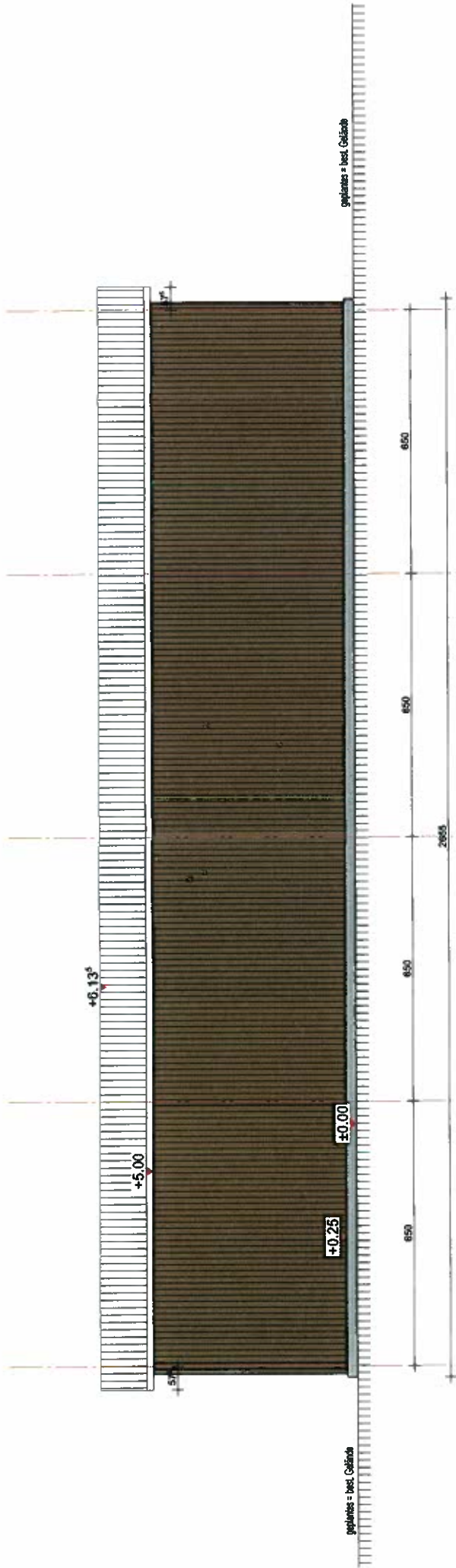

Ansicht Nord -

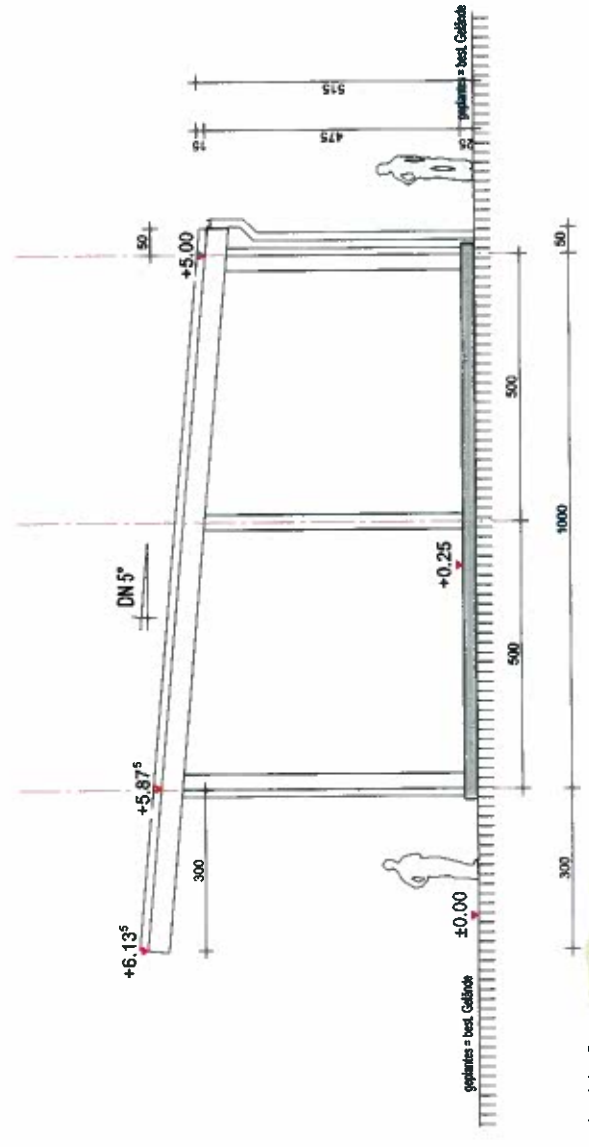

Ansicht Ost -

Antrag auf Baugenehmigung  
Kälberstal mit Strohlager

Planung:  
Michael Pöschel  
Architekt:  
Schulstrasse 11  
86524 Uttenweiler-Offingen  
AUGENSTEIN

Bauherr:  
Helga & Marius Romer GbR  
Hüllengasse 32  
88 211 Kressbrunn

*Helga Romer*

Uttenweiler: 01.12.2010

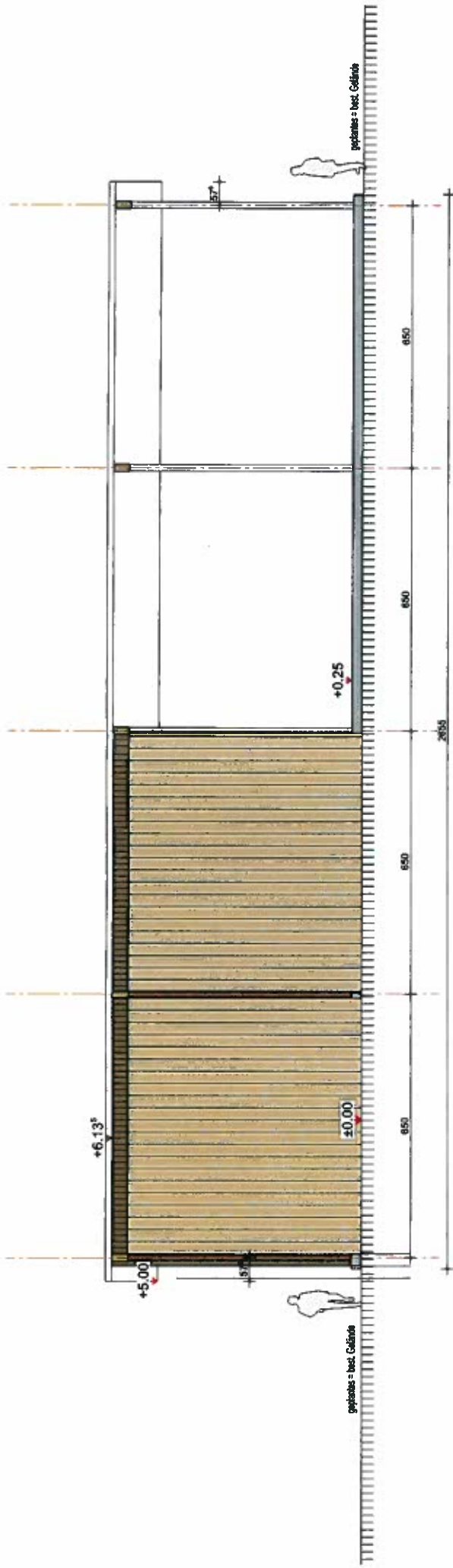

Ansicht Süd - 0100

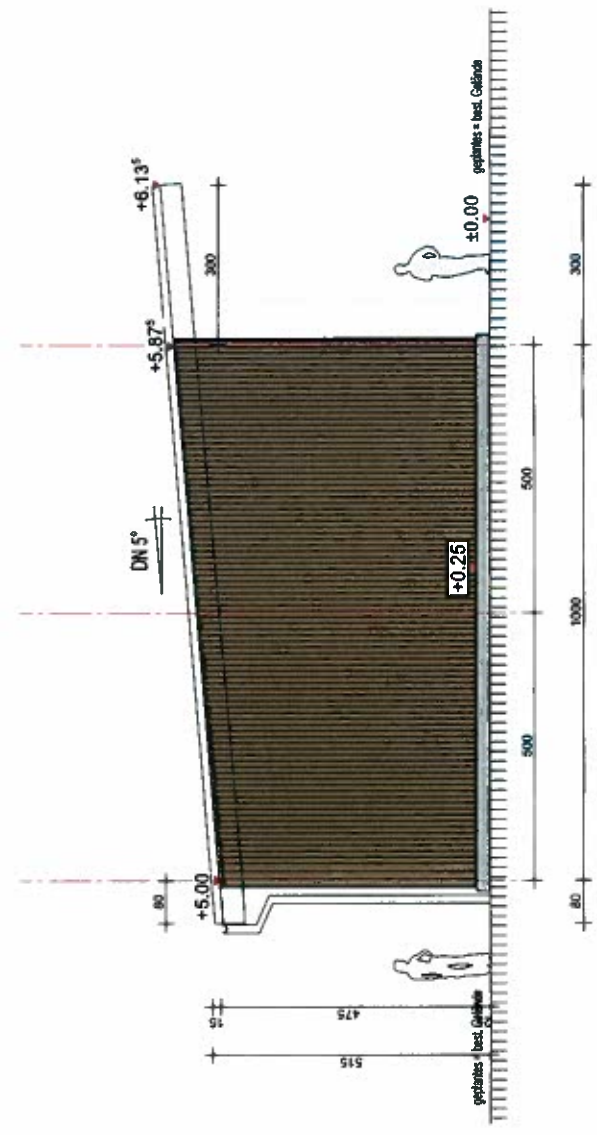

Ansicht West - 0100

Antrag auf Baugenehmigung  
Käfersaal mit Strohlager



Bauherr:  
Helga & Marius Romer GBR  
Hüllengasse 32  
88 213 Kereingeburg  
*Helga Romer*  
Ultrasweizer: 01.12.2010