UMGESTALTUNG HOLZMARKT - RAVENSBURG

Ursprungsvariante Holzmarkt

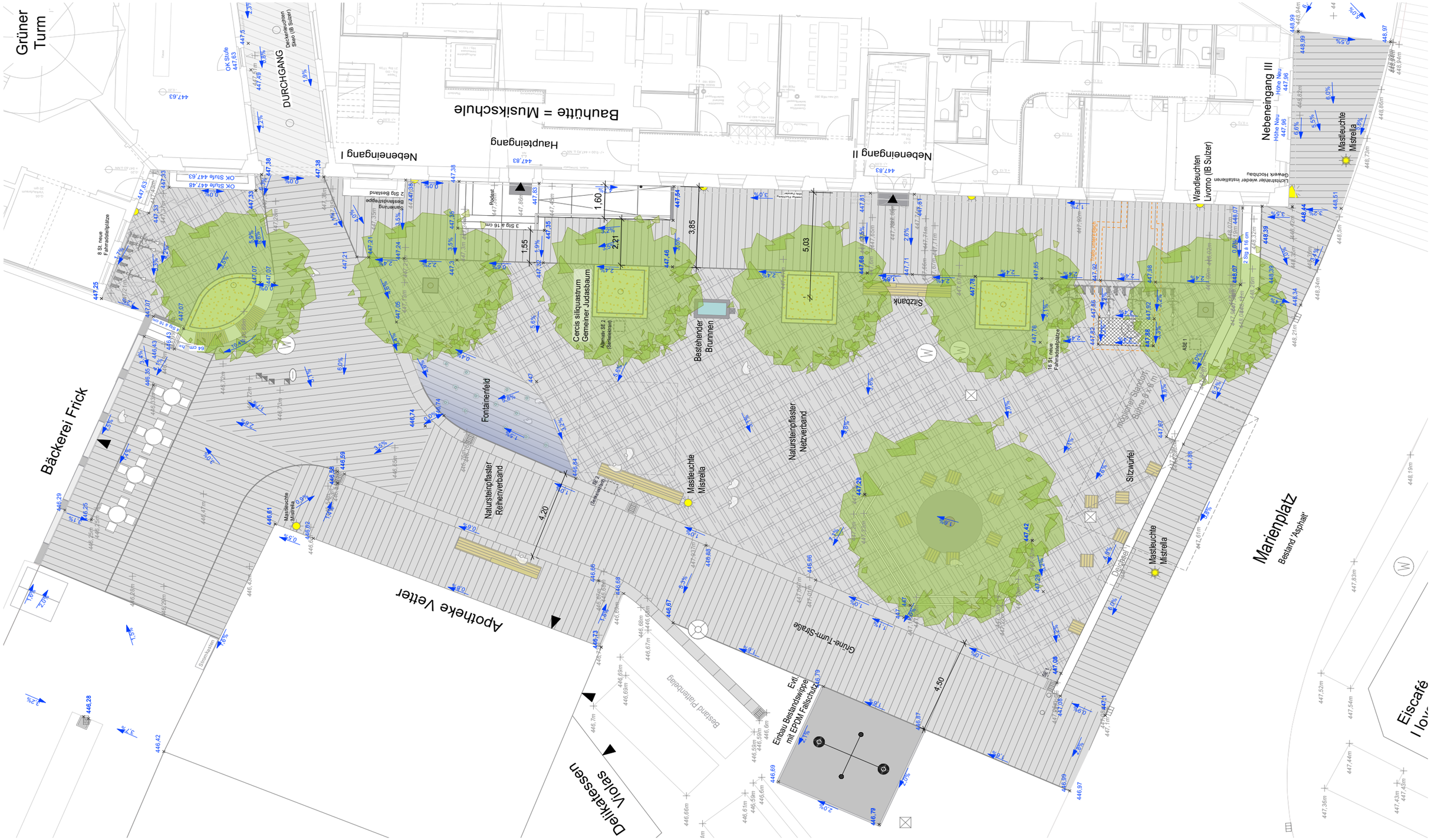

365° freiraum + umwelt

Kübler · Seng · Siemensmeyer
Freie Landschaftsarchitekten, Biologen und Ingenieure
Partnerschaftsgesellschaft, Klosterstraße 1 D-88662 Überlingen
Tel 07551 / 9495580 e-mail info@365grad.com

UMGESTALTUNG HOLZMARKT - RAVENSBURG

Var. 1: Baumreihe und Fontänenfeld

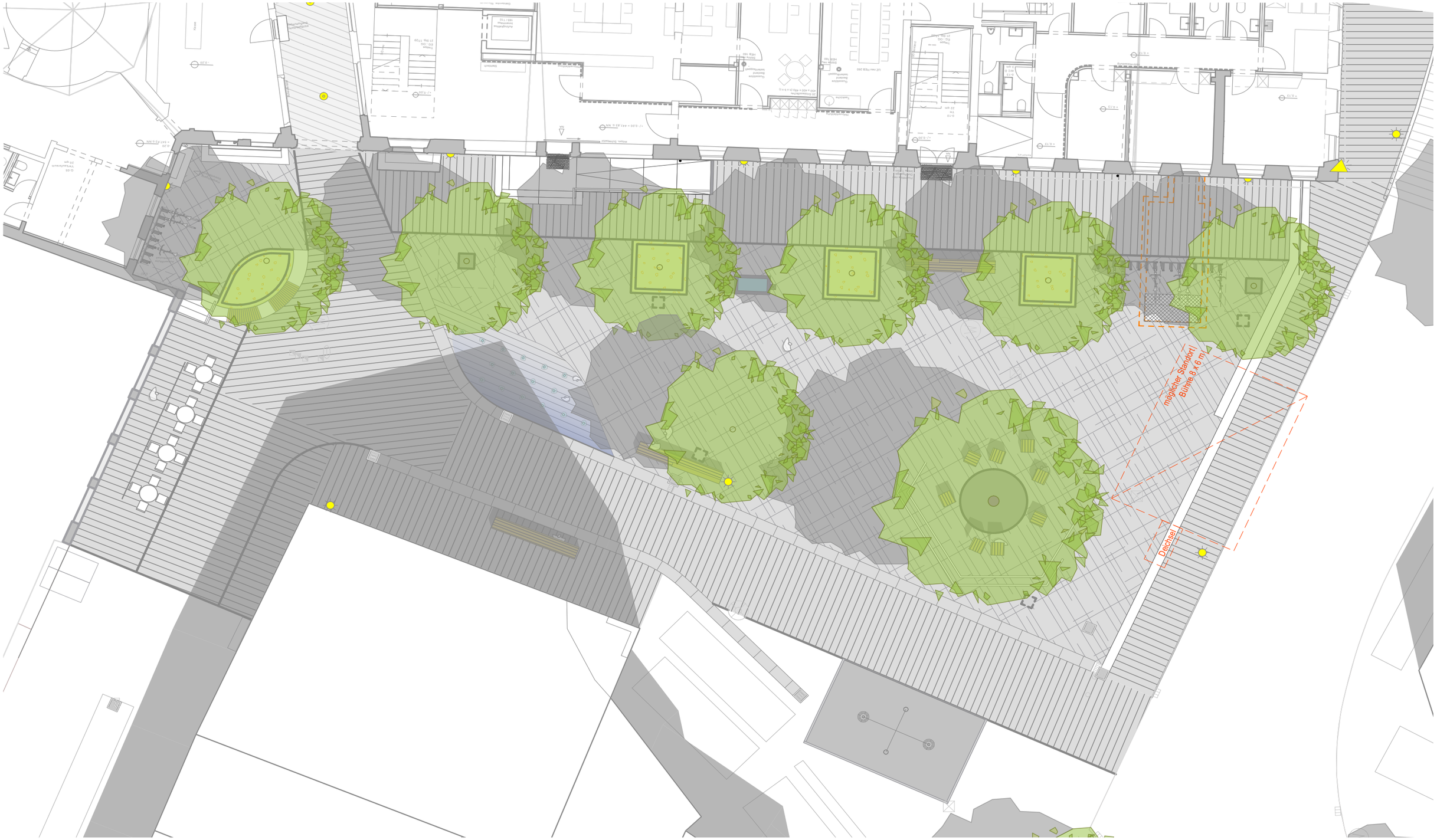

365° freiraum + umwelt

Kübler · Seng · Siemensmeyer
Freie Landschaftsarchitekten, Biologen und Ingenieure
Partnerschaftsgesellschaft, Klosterstraße 1 D-88662 Überlingen
Tel 07551 / 9495580 e-mail info@365grad.com

UMGESTALTUNG HOLZMARKT - RAVENSBURG

Var.2: Baumhain mit runden Baumscheiben

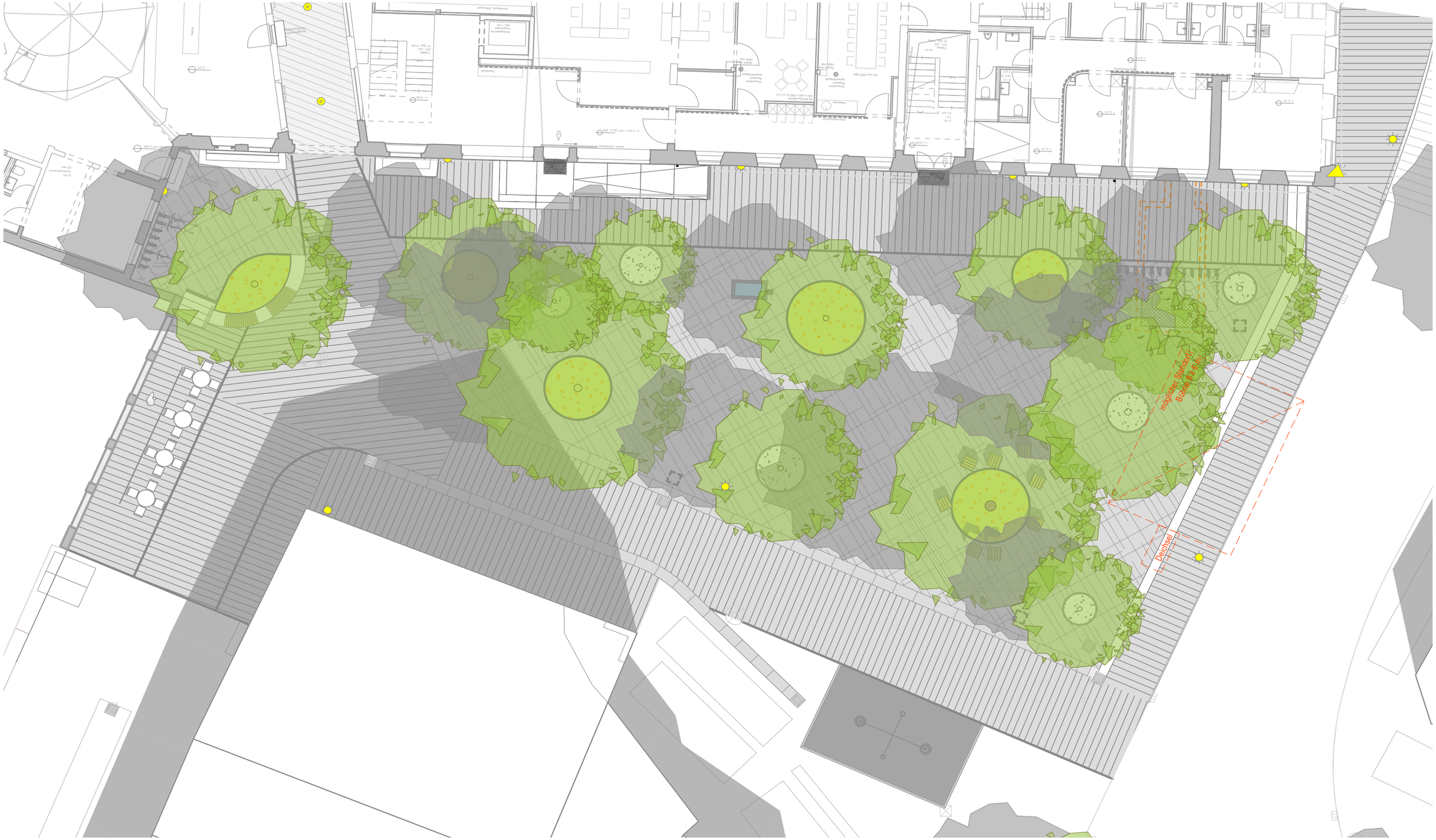

365° freiraum + umwelt

Kübler · Seng · Siemensmeyer
Freie Landschaftsarchitekten, Biologen und Ingenieure
Partnerschaftsgesellschaft, Klosterstraße 1 D-88662 Überlingen
Tel 07551 / 9495580 e-mail info@365grad.com

UMGESTALTUNG HOLZMARKT - RAVENSBURG Var.3: Baumhain mit wassergeb.Wegedecke

365° freiraum + umwelt

Kübler · Seng · Siemensmeyer
Freie Landschaftsarchitekten, Biologen und Ingenieure
Partnerschaftsgesellschaft, Klosterstraße 1 D-88662 Überlingen
Tel 07551 / 9495580 e-mail info@365grad.com