

Ansicht Süd

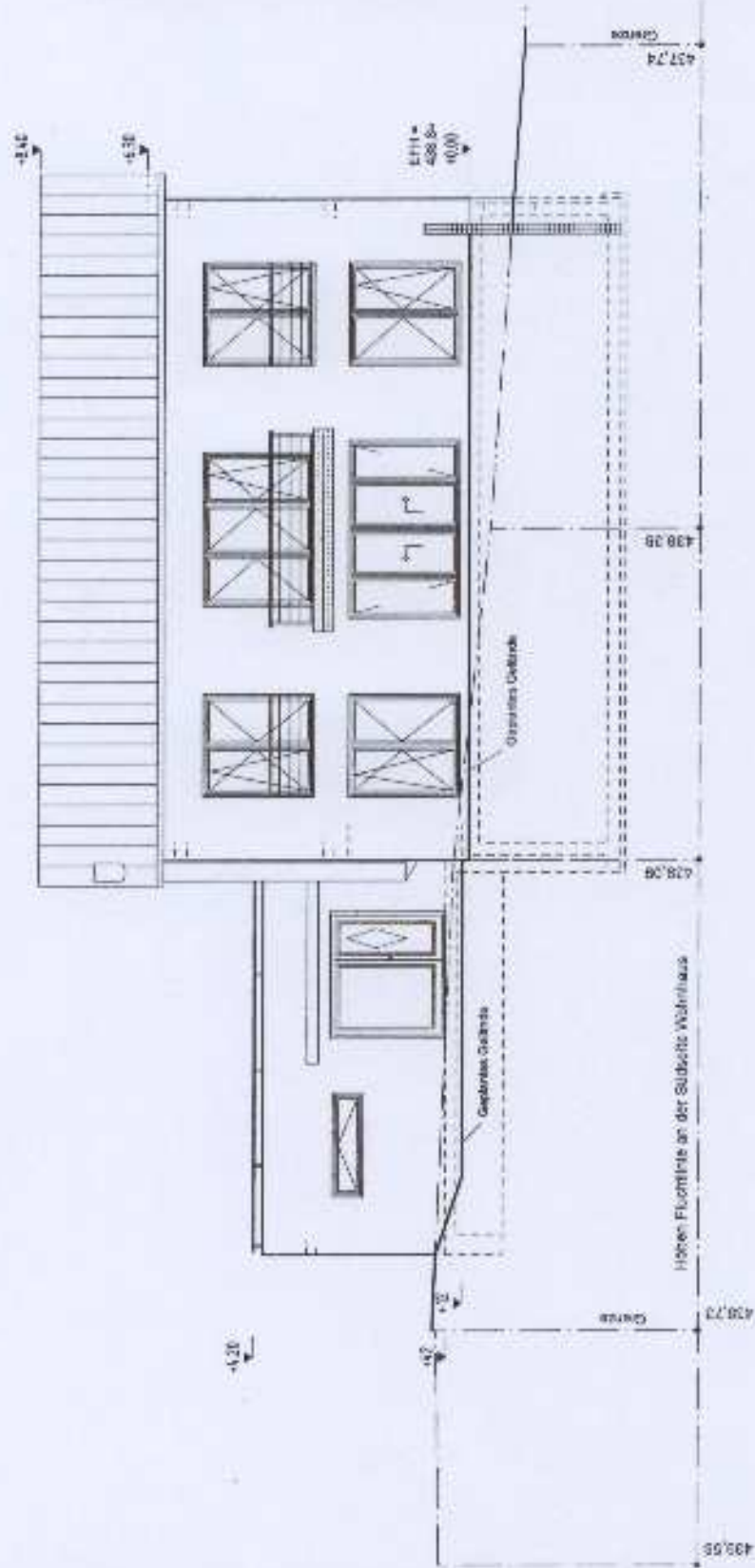

Baugesuch

Baumstellen:

Neubau eines Wohnhauses
mit Doppelgarage
Baugebiet "Leim Nord" in
Ravensburg, Taldorf / Oberzell

FachNr. 2679

Bauherr:

Helena und Alexander Illenseer
Leim 11
88213 Ravensburg - Oberzell
Tel. 0751 / 6525265

Planverfasser:

Ingenieurbüro Hippo GmbH
Marktplatz 6
88348 Bad Saulgau
Tel. 07581 / 484822

Ansichten Süd

Maßstab: M

Datum: 30.03.2010

VERZEICHNIS DER ANSICHTEN

A. Illenseer / H. Illenseer
DES PLANVERFASSERS