Ansicht Nord

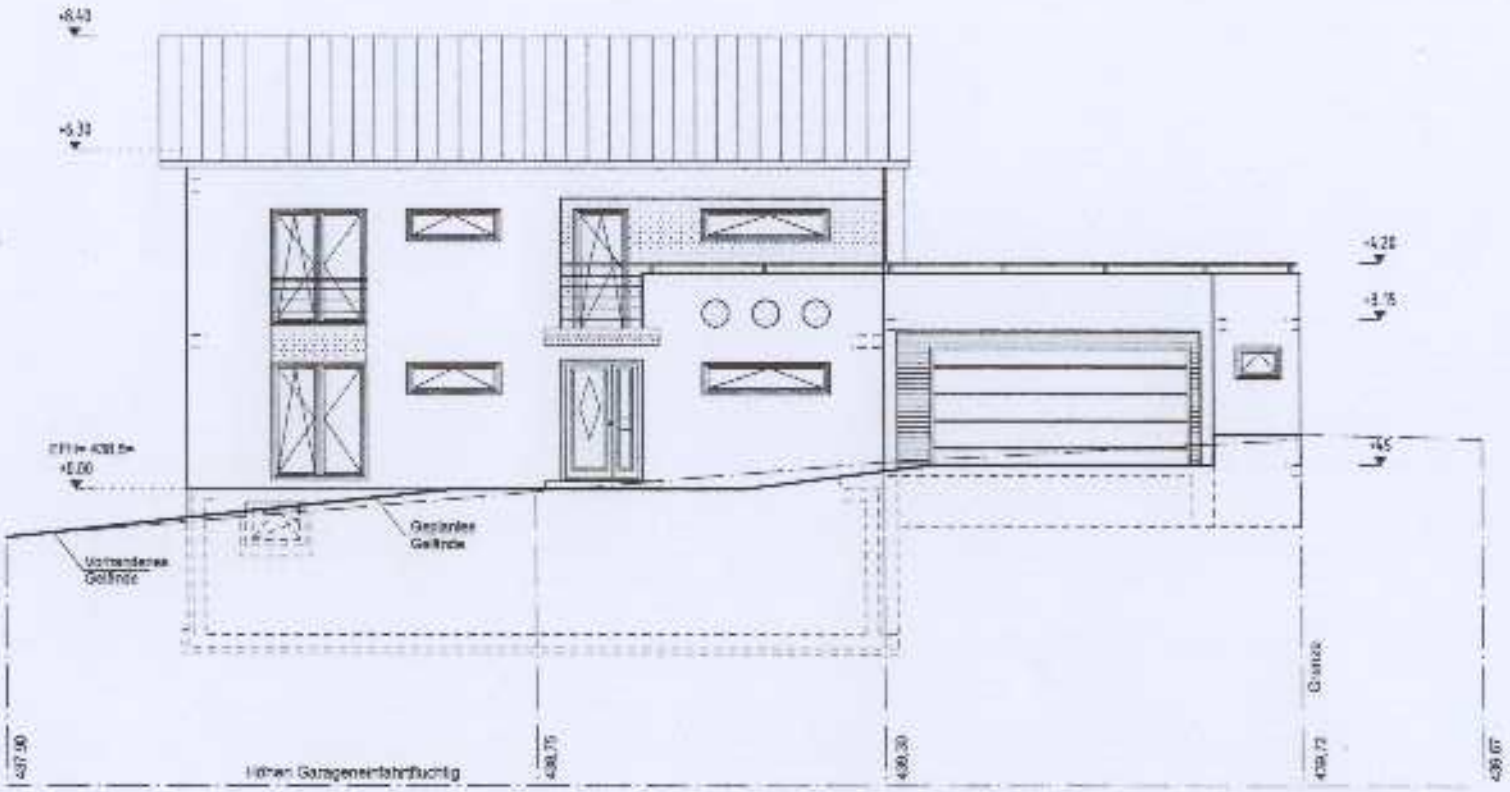

Baugesuch

Bauvorhaben:

Neubau eines Wohnhauses
mit Doppelgarage
Baugebiet "Leim Nord" in
Ravensburg, Taldorf / Oberzell

Flst.Nr. 2679

Bauherr:

Helena und Alexander Illenseer
Leim 11
88213 Ravensburg - Oberzell
Tel: 0751 / 6525285

Planverfasser:

Ingenieurbüro Hipp GmbH
Marktplatz 6
88348 Bad Saulgau
Tel: 07581 / 484822

Ansichten Nord

Maßstab: M

Datum: 30.03.2010

AMERGANG, den

DER BAUHERR DER PLANVERFASSER