

Gemeinde: Ravensburg  
 Gemarkung: Taldorf  
 Landkreis: Ravensburg

# LAGEPLAN

ZEICHNERISCHER TEIL zum Bauantrag gem. §4 LBOVVO

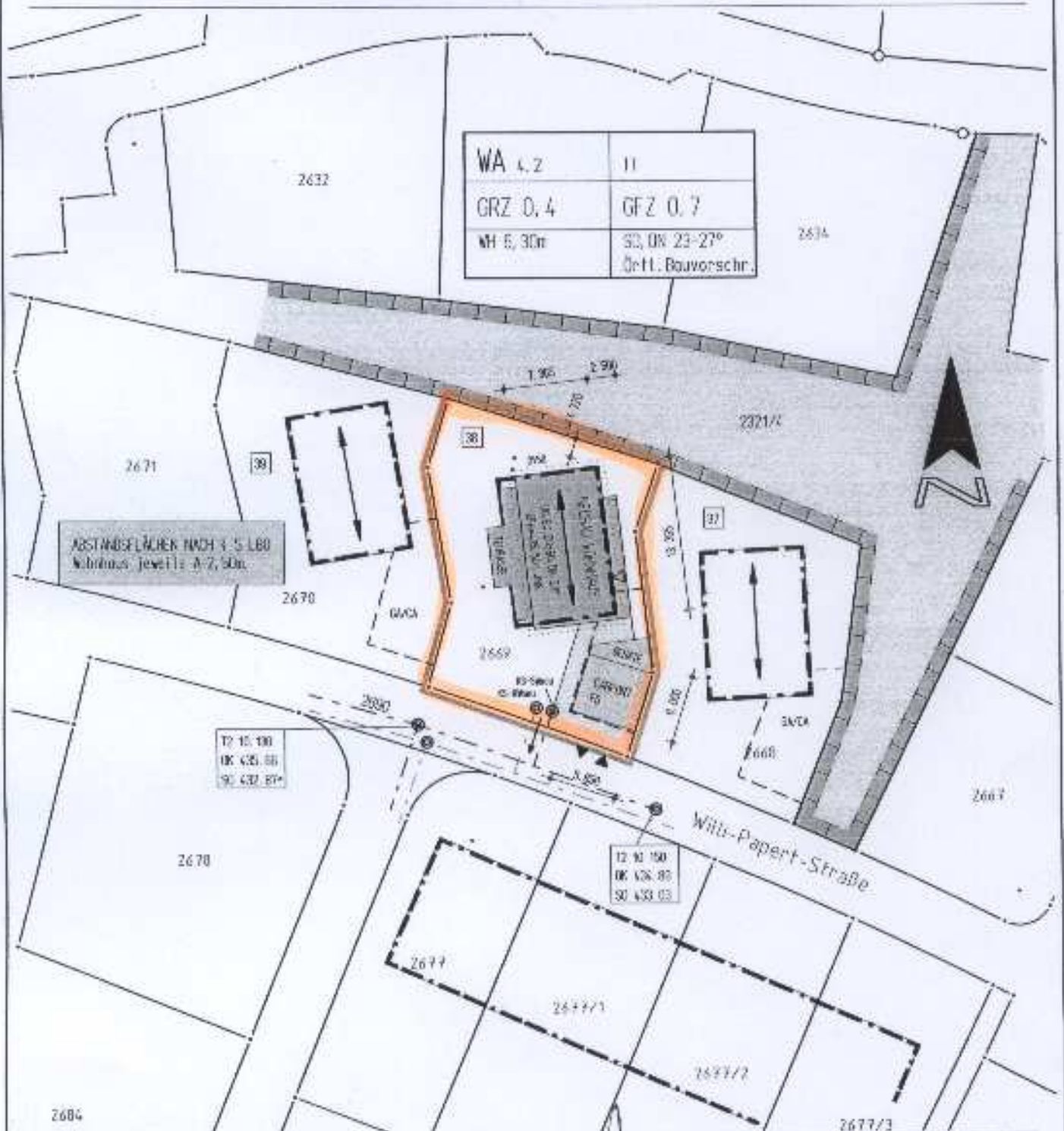

Erwässerung (Planung) ist nach Kanalplan der Stadt RV dargestellt.  
 Evtl. vorhandene unterirdische Leitungen und Bauten anderer Art sind nicht eingetragen.

Auszug aus dem Liegenschaftskataster gefertigt und nach §4 LBOVVO ausgearbeitet.

SACHVERSTÄNDIGE nach §5 LBOVVO:  
 collins+kleps vormessungsingenieure  
 dipl. Ing. (Tb) frank collins  
 Mühlengasse 3  
 88278 antzell 28.08.2010

M 1/500