

WESTEN

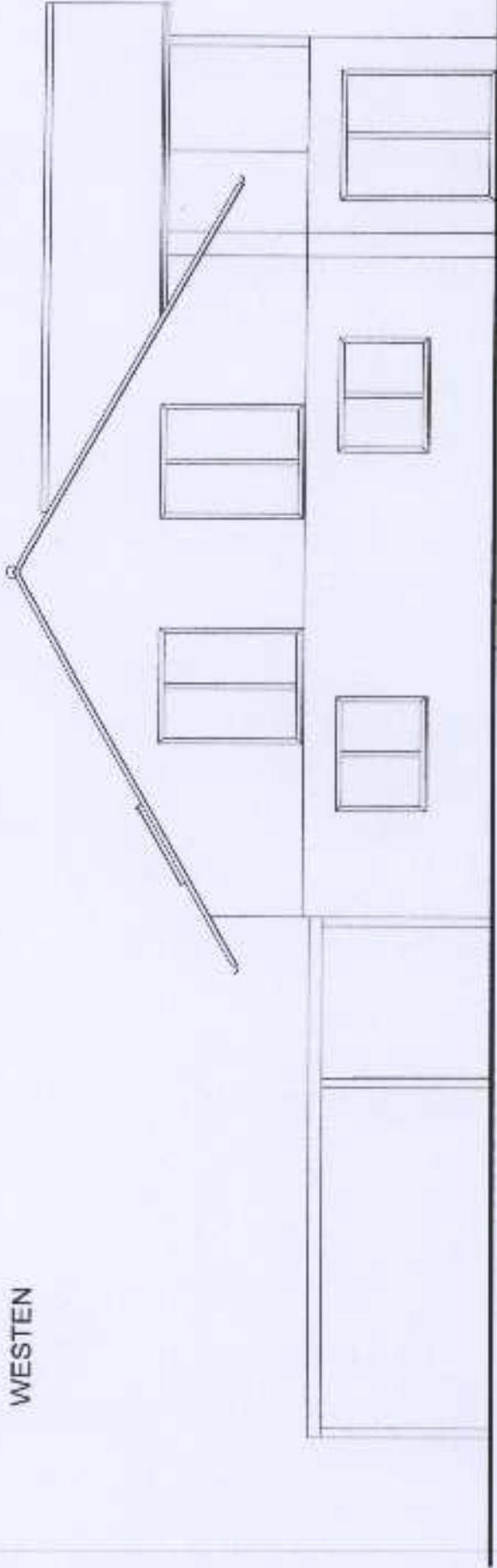

Projekt: Neubau einer Betriebsleiterwohnung  
mit Carport und Abstellraum  
Segner 2  
88212 Ravensburg - Taldorf

Bauherr: Bernhard Jehle  
Segner 2  
88212 Ravensburg - Taldorf

Architekt: Edwin Jehle Dipl. Ing. (FH)  
Stauferring 3  
88339 Bad Waldsee

Baufeld:  
Maßstab:  
Datum:

WESTEN  
1 : 100  
17.12.2009