

111  
g-z-019

### Süden

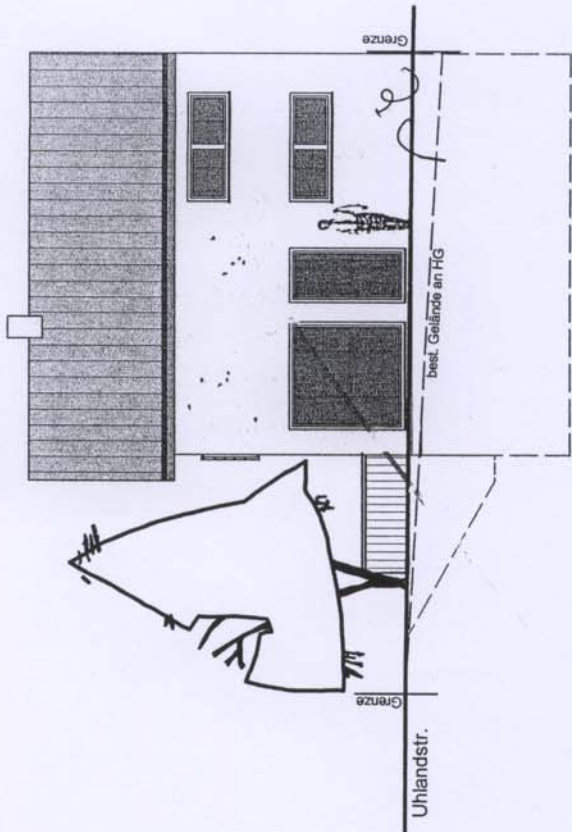

### Westen

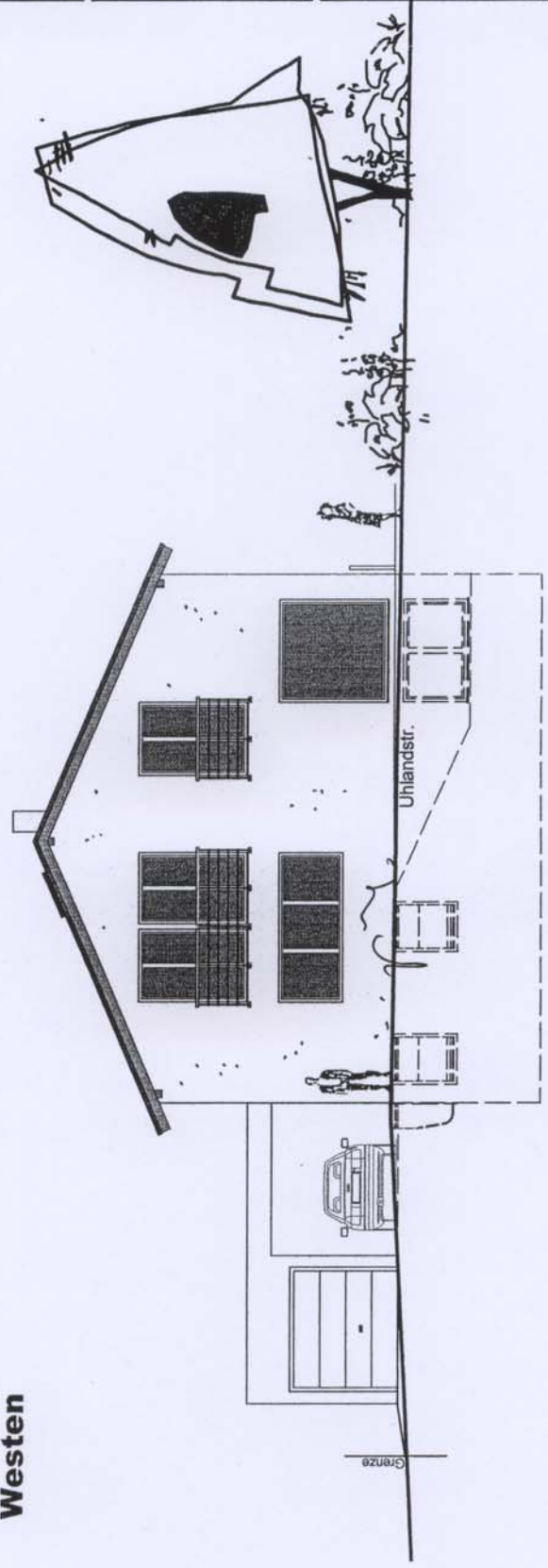

## Neubau einer Doppel- haushälfte mit Garage und Carport

**Bauherr:**

Silke und Dieter Klages  
Wirtsgasse 13, 88213 Oberzell

**Bauort:**

Flurst.-Nr. 2677, Umlandstraße  
88214 Ravensburg

**Planbezeichnung:**

### Ansichten 2

Gezeichnet: 22.01.2010

Anerkannt: Oberzell/Biberach

**Projektmanagement:**

Klaus Wiedemann  
Bau & Projektmanagement GmbH  
Großobeler Str. 1, 88276 Berg/RV  
Tel: 0751/45009  
Fax: 0751/45029

**Planfertiger:**

Walter W.J. Götz  
Architekt, Dipl.-Ing./FH  
Stresemannstr. 2, 89400 Biberach  
Tel: 07351/22 555  
Fax: 07351/32 555

**Bauherr:**