

Landkreis: Ravensburg
 Gemeinde: Ravensburg
 Gemarkung: Taldorf
 Ortsteil: Bavendorf

Vorabzug

Maßstab 1:500

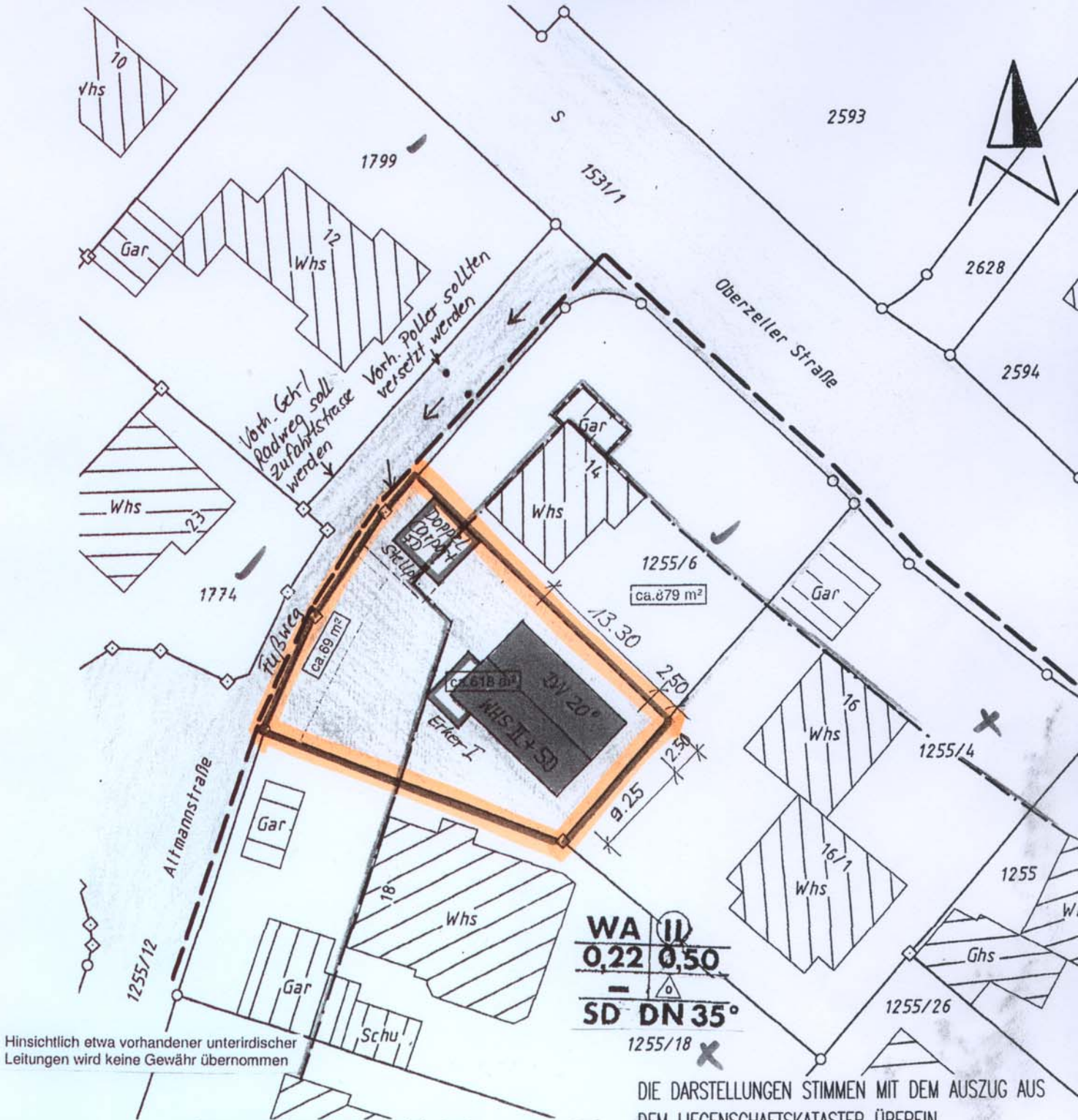

Hinsichtlich etwa vorhandener unterirdischer Leitungen wird keine Gewähr übernommen

Auszug aus dem Liegenschaftskataster gefertigt und ausgearbeitet : Ravensburg, 07.10.2009

DIE DARSTELLUNGEN STIMMEN MIT DEM AUSZUG AUS DEM LIEGENSCHAFTSKATASTER ÜBEREIN

[Signature]
 28.01.10 H. STAB

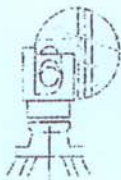

Ingenieurbüro für Vermessungen
Dipl. Ing. Peter Hebel
Dipl. Ing. Friederike Hebel
 Öffentlich bestellte Vermessungsingenieure
 Haldenweg 37, (Tel. 0751/3 59 57-0)
 88212 Ravensburg

NAME_BAUHER STRASSE PLZ_ORT	JUTTA U. HERMANN LIEBHARDT BRÜCKENWEG 5 88074 MECKENBEUREN	HARALD STAB, FA. ZEHNER BRÜCKENSTR. 22 88074 MECKENBEUREN Planer	19.01.10 Datum
Projektbezeichnung	ERRICHTUNG EINES EINFAMILIENHAUSES MIT DOPPELGARPORT		1/500 Maßstab
Planbezeichnung	LAGEPLAN		Jan. 2010 Zeit

ERGÄNZUNGEN LT. SCHREIBEN VOM 26.01.10