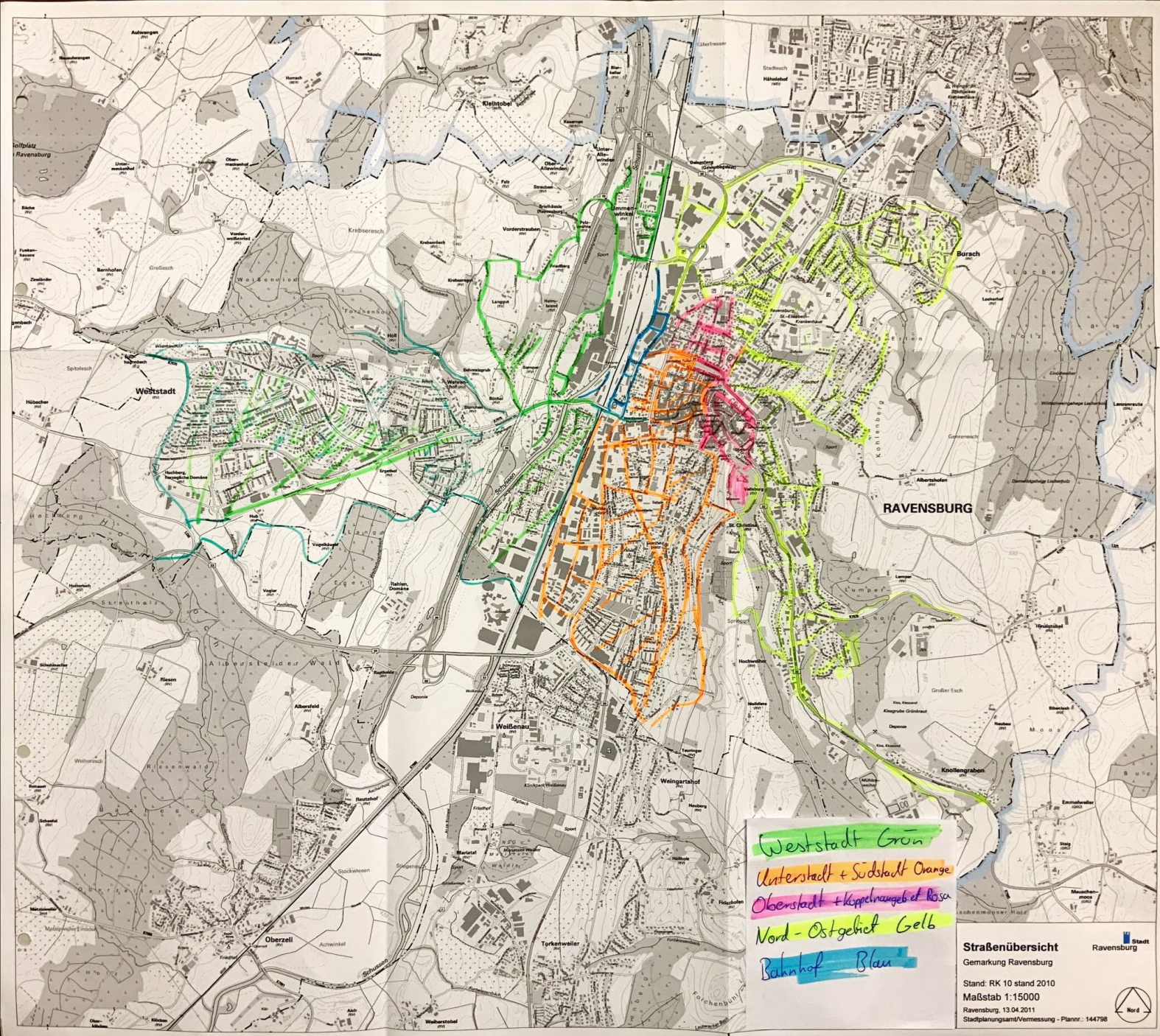

Weststadt Grün
Unterstadt + Südstadt Orange
Oberstadt + Koppelmangebiet Rosa
Nord - Ostgebiet Gelb
Bahnhof Blau
Straßenübersicht
Gemarkung Ravensburg
Stand: RK 10 stand 2010
Maßstab 1:15000
Ravensburg, 13.04.2011
Stadtplanungsamt/Vermessung - Plannr.: 144798
Stadt Ravensburg
Nord
RAVENSBURG
Weststadt
Weißenau
Oberzell
Burach
Albertshofen
Torkenweiler
Weingartshof
Knollengraben
Emmelweiler
Kleintobel
Großer Esch
Großesch
Krebseresch
Spitalesch
Riesen
Albersfeld
Reutehof
Mariatal
Fidelshofen
Hochwetzen
Sonnenberg
Schussen
Scherzach
Kohlenberg
Lochholz
Riesenwald
Albershofer Wald
Streitholz
Stockwiesen
Deponie
Kieswerk Grünkraut
Kieswerk Weißenau
Klinikpark Weißenau
Sport