

Lageplan 1:1000

Bauherr

**Manfred Löffler Wohn- und
Gewerbebau Bauunternehmen GmbH**
Färbebachstrasse 12
88367 Hohentengen
loeffler@mloeffler-bau.de

Architekt

Grath Architekten BDA
Marktstraße 10
88212 Ravensburg
info@grath-architekten.de

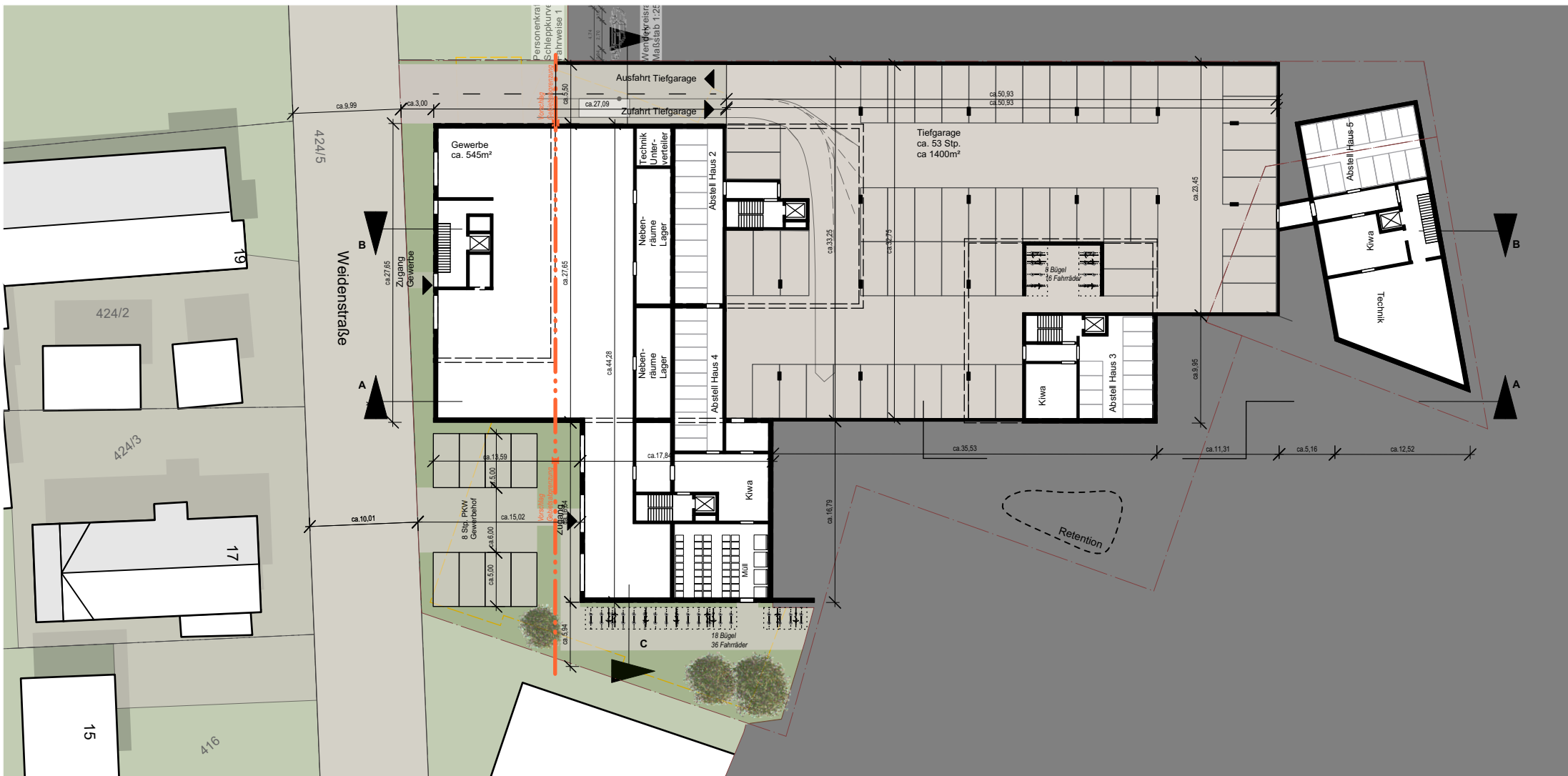

Grundriss Ebene -1 Weidenstraße 1:500

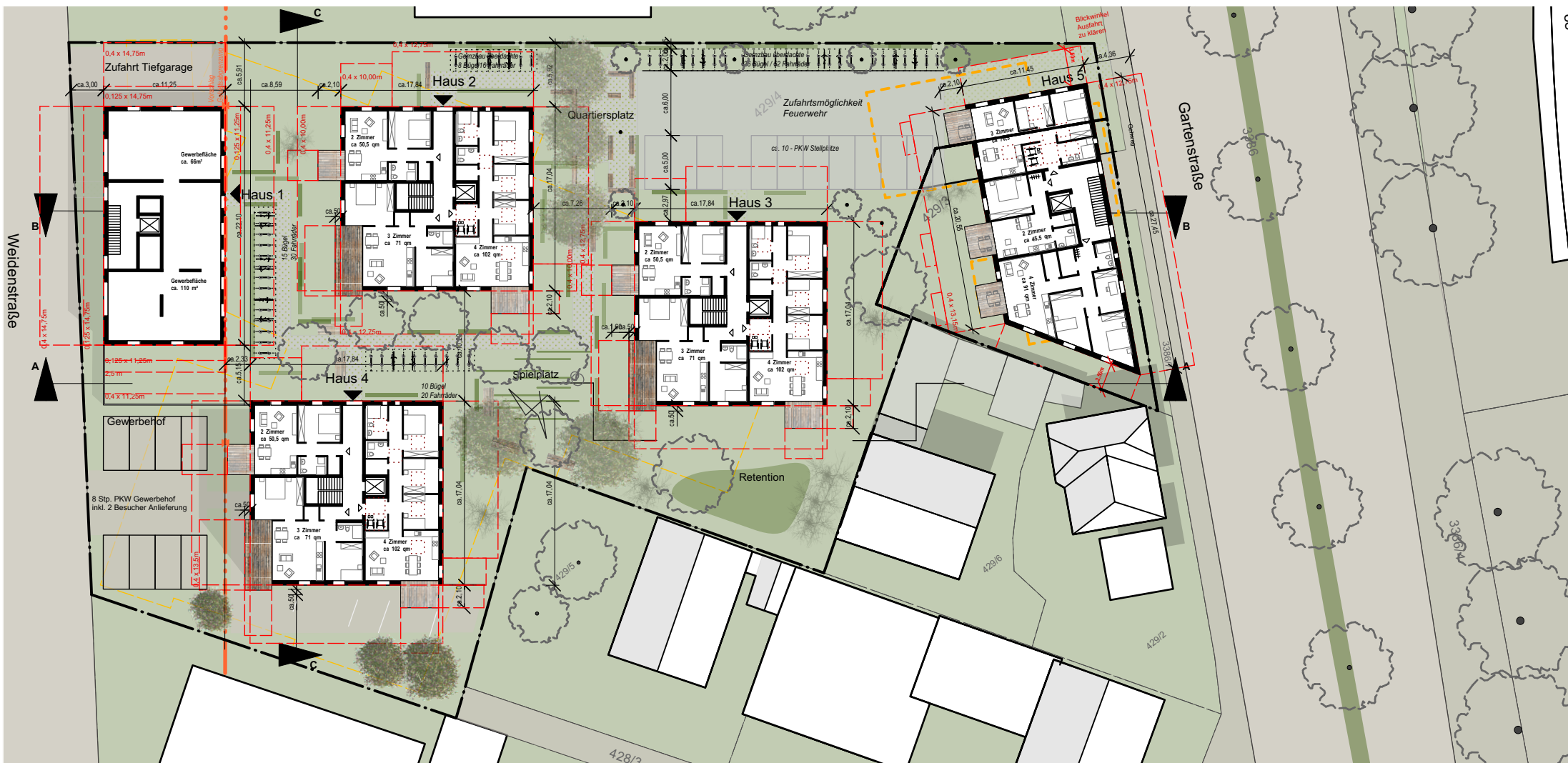

Grundriss Ebene 0 Gartenstraße 1:500

