

Ansicht Süd - West

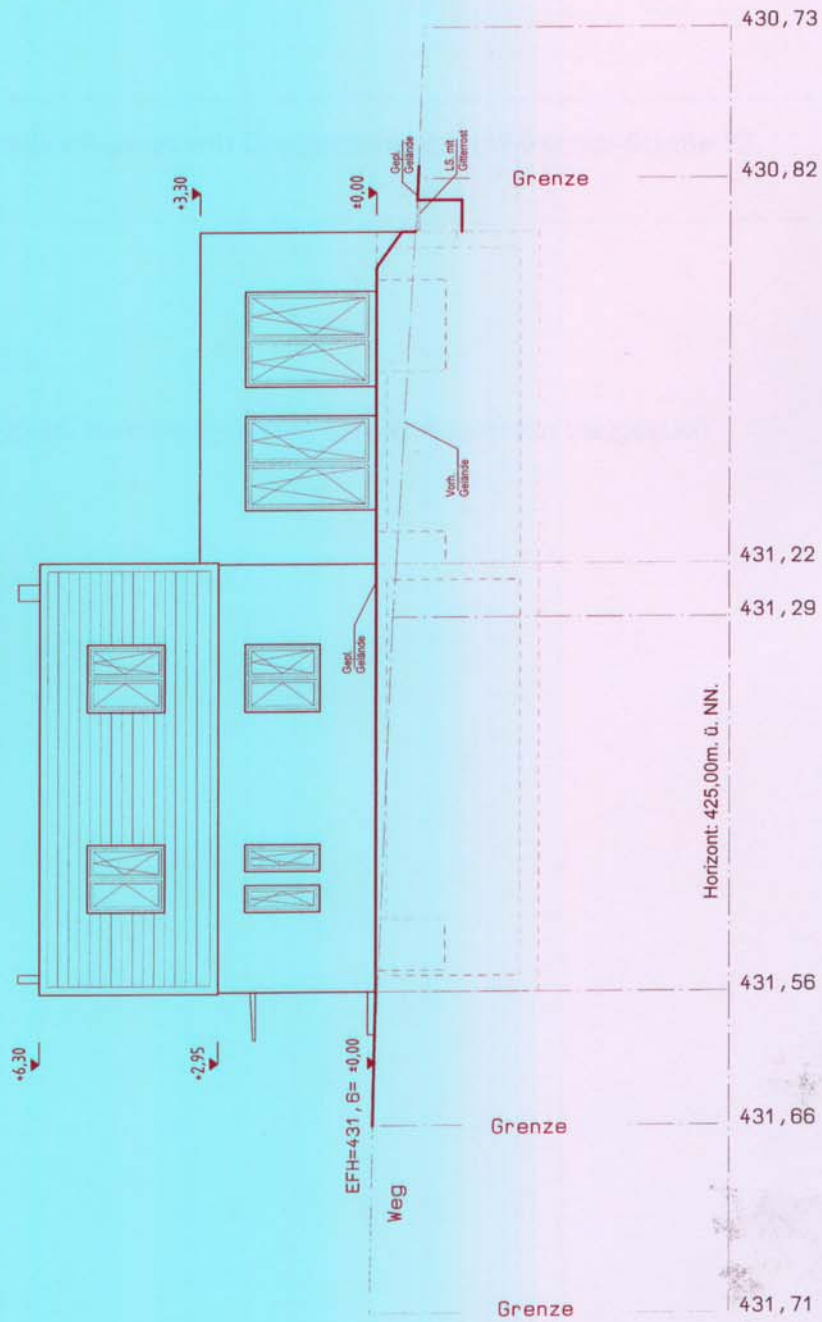

Baugesuch

Bauvorhaben	Neubau eines Wohnhauses mit Doppelgarage Baugebiet "Leim Nord" in Ravensburg, Taldorf / Oberzell, Willi-Papert-Straße 15, Flst.Nr. 2660
Bauherr	Natalie und Albert Wiebe Abt-Michler-Straße 15 88213 Ravensburg
Planverfasser	Ingenieurbüro Hipp GmbH Marktplatz 6 88348 Bad Saulgau Tel: 07581 / 484822
Ansichten Süd-West	
Maßstab:	
Datum:	26.10.2009
ANERKANNT, den	<i>Wiebe</i>
DER BAUHERR	<i>Albert</i>
	DER PLANVERFASER