

Südansicht

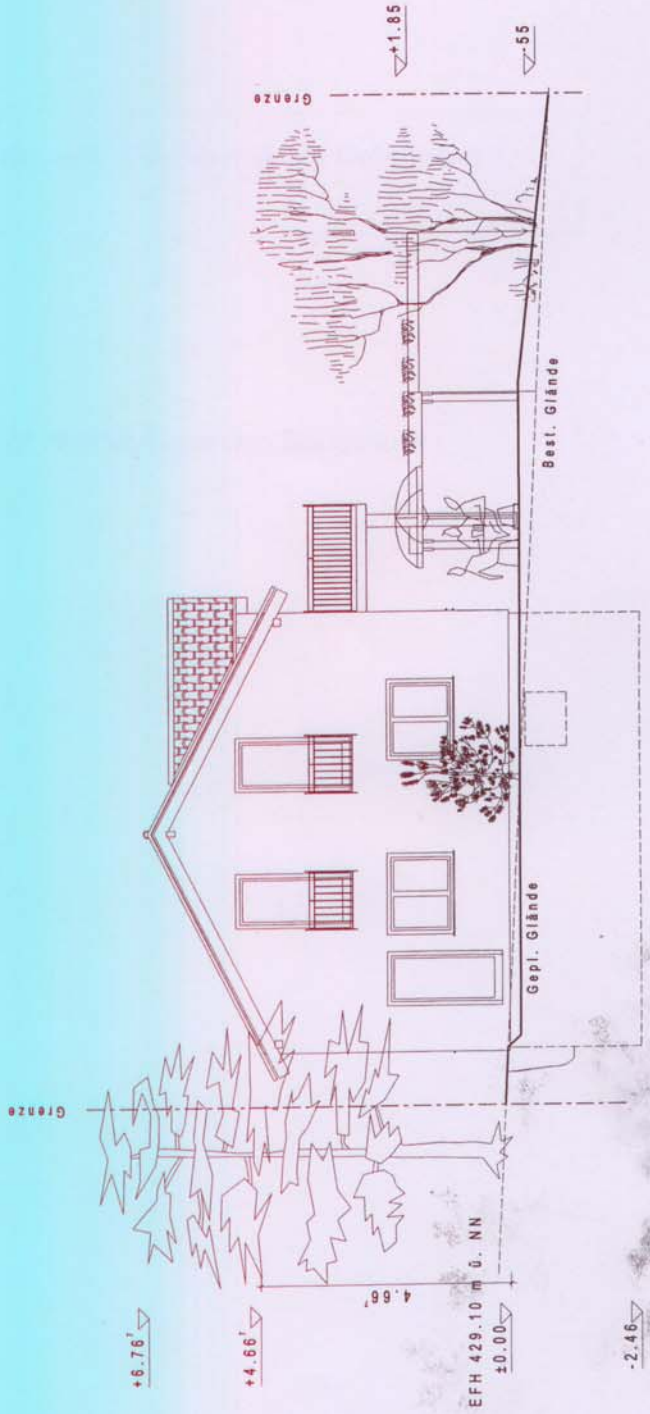

Westansicht

Gefertigt, den 05.10.2009
Der Planverfasser:

TR

Anerkannt, den *Staur*
Der Bauherr:

J. Henne

NOVAHAUS

planen, bauen, leben

CAD-Planungsbüro

Im Hölzle 9
73434 Aalen-Fachsenfeld
Tel.: 0 73 66 - 92 20 57
Fax: 0 73 66 - 92 22 51

Projekt: Einfamilienhaus mit Garage und Carport
Im Rebgarten, Flurst.-Nr.: 2643
88213 Oberzell-Taldorf

Bauherr: Henne Sandra und Joachim
Cherfratenstrasse 19
88213 Bavendorf

Planverfasser: Martin Piltzer
Dipl.-Ing. (FH), Freier Architekt
Denziger Strasse 7
73568 Durlangen

Bauzeit: Süd- und Westansicht
Maßstab:
Datum: 05.10.2009 05. NOV. 2009