

Nordansicht

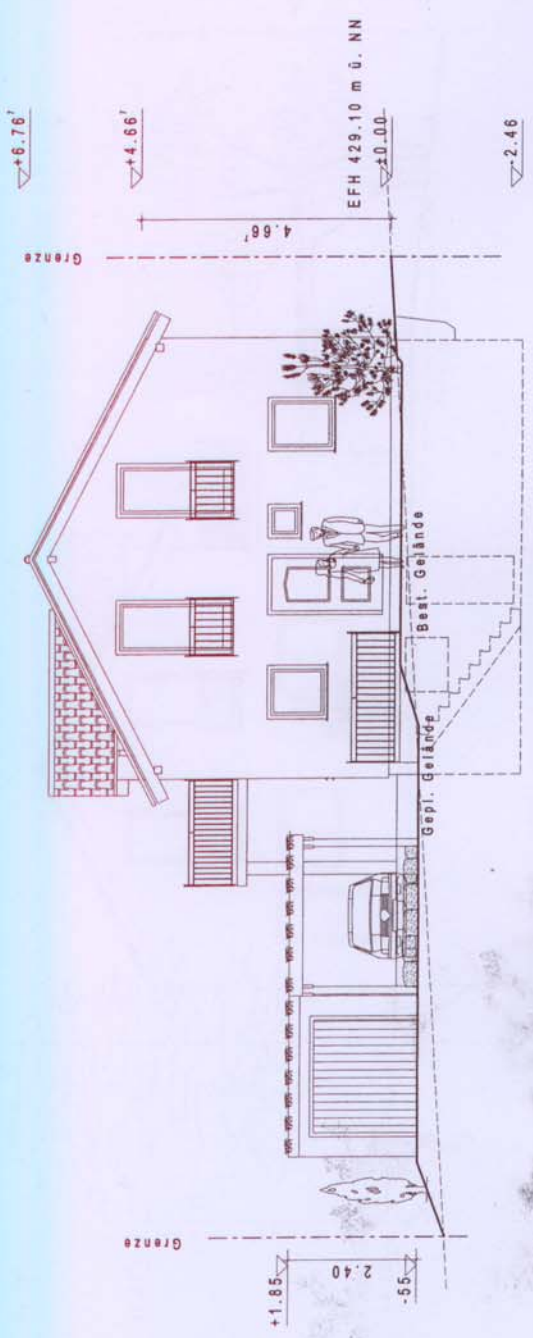

Ostansicht

Gefertigt, den 05.10.2009
Der Planverfasser:

[Handwritten signature]

Anerkannt, den
Der Bauherr:

Heine
J. Heine

NOVAHAUS

planen, bauen, leben

CAD-Planungsbüro	
im Hölzle 9 73434 Aalen-Fachsenfeld Fax: 0 73 66 - 92 22 51 Tel.: 0 73 66 - 92 20 57	
Projekt:	Einfamilienhaus mit Garage und Carport im Rebgarten, Flurst.-Nr.: 2643 88213 Oberzell-Taldorf
Bauherr:	Hanne Sandra und Joachim Churflisenstrasse 18 88213 Bavendorf
Planverfasser:	Martin Pflitzer Dipl.-Ing. (FH), Freier Architekt Danziger Strasse 7 73568 Dorlangen
Bauzeit:	Nord- und Ostansicht
Datum:	05.10.2009 05. NOV. 2009