

# QUARTIER HINZISTOBLER STRAÙE

FRITSCHLE PROJEKTENTWICKLUNG GMBH & CO. KG | OKTOBER 2021

# INHALT

- Bestandsplan
- Vermessungsrahmen
- Luftbild Plangebiet

# BESTANDSPLAN

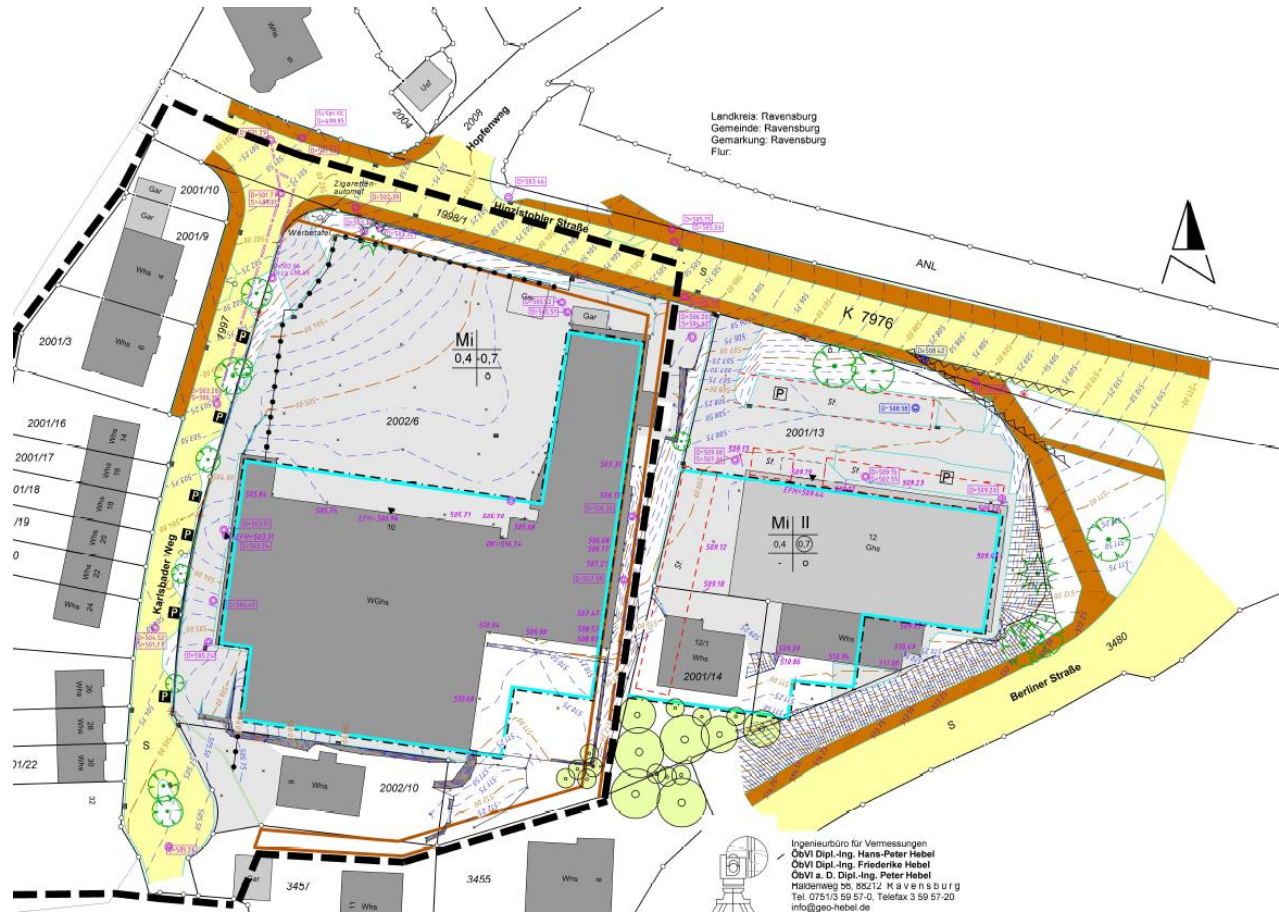

Stand: 19.02.2021

# VERMESSUNGSRAHMEN

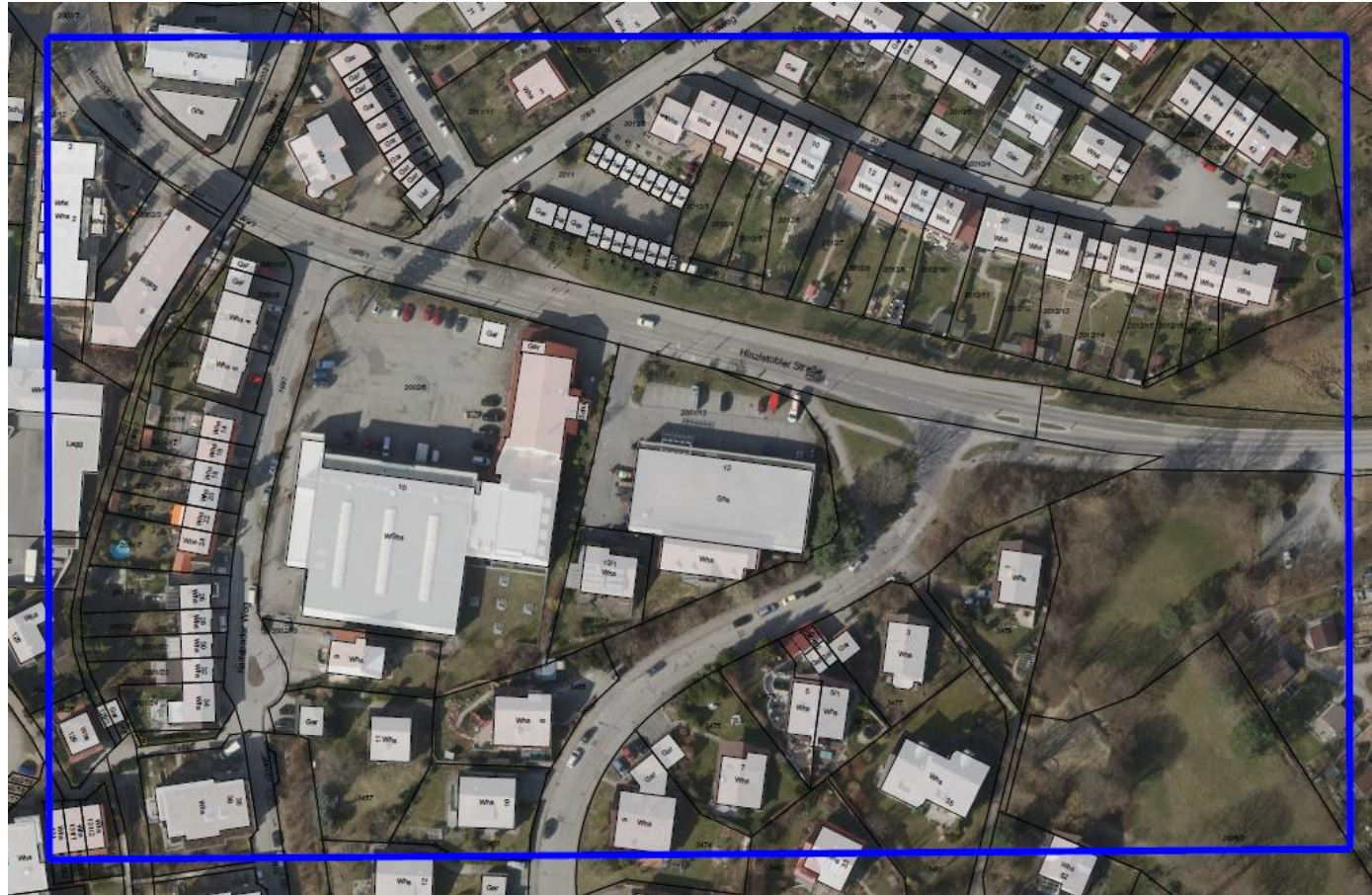

Stand: 01.09.2021

# LUFTBILD PLANGEBIET



## REM ASSETS

Unternehmensimmobilien AG

Tübinger Straße 43

70178 Stuttgart

T +49 (0)711/20 37 96 0

F +49 (0)711/20 37 96-96

E-Mail: [info@rem-assets.de](mailto:info@rem-assets.de)

