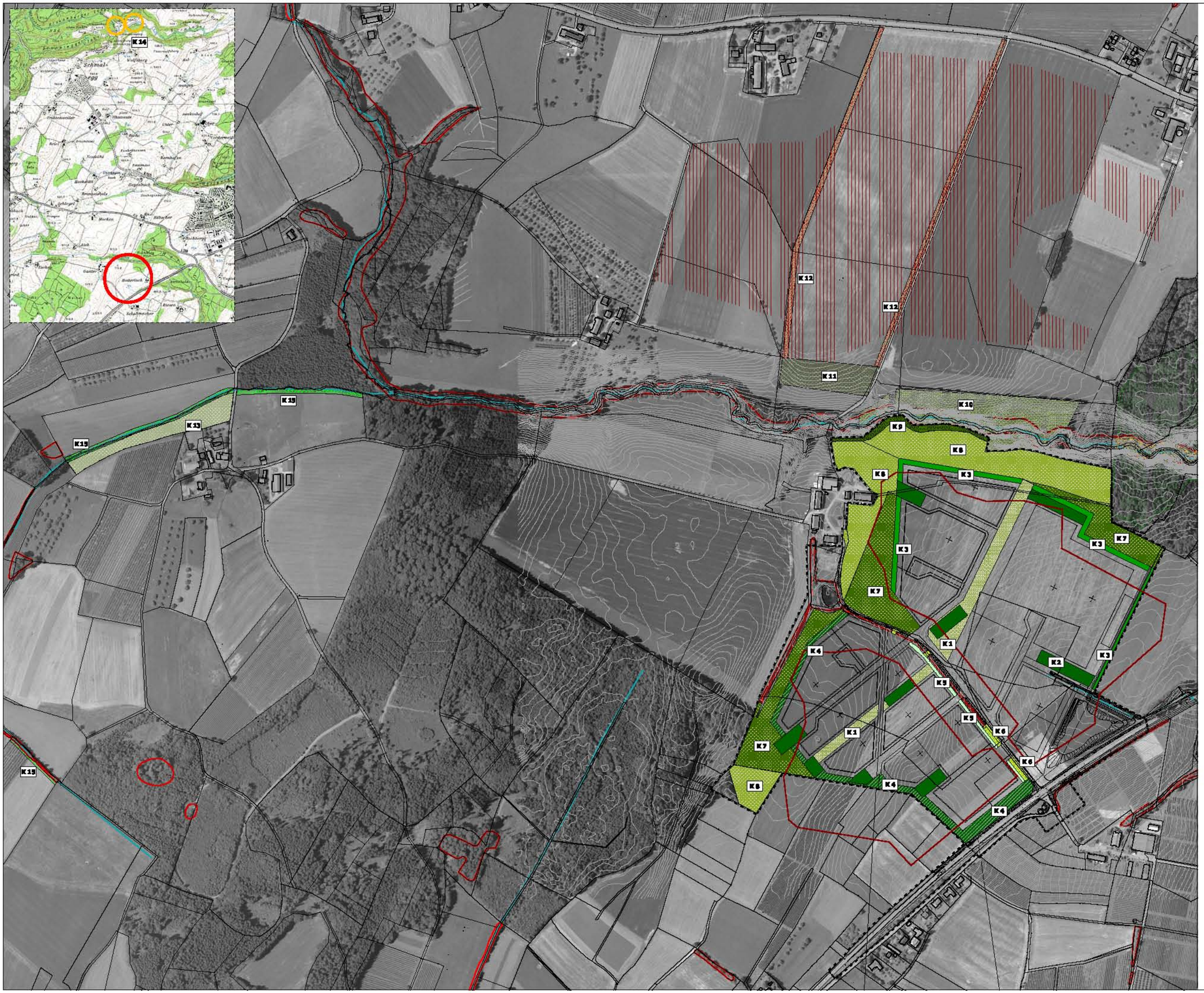

Übersicht Kompensationsmaßnahmen

Kompensationsmaßnahmen intern

- K 1: Anlage von Strauch-Baumgruppen auf der entstehenden Geländeböschung, Ansaat und Entwicklung einer krautreichen Wiesenvegetation
- K 2: Anlage von Baumhainen
- K 3: Anlage von dichten Gehölzstrukturen zur randlichen Eingrünung
- K 4: Anlage von Strauch- und Baumgruppen zur randlichen Eingrünung, Anlage eines Krautsaums
- K 5: Anlage eines krautreichen Wiesensaums (Pufferfläche zur Nacht am Gartenweg)
- K 6: Ergänzung der nach § 33 geschützten Strauch-Baumhecke entlang des Gartenweges
- K 7: Umwandlung von Acker in Grünland
- K 8: Extensivierung von Grünlandflächen
- K 9: Entwicklung eines gestuften Waldrandes mit Krautsaum

Kompensationsmaßnahmen extern

- K 10: Umwandlung von Fichtenbeständen in einen standortgerechten Laubwald entlang des Ottenbachs
- K 11: Umwandlung von Acker in Grünland
- K 12: Anlage von Brachsäumen
- Wirkraum der Maßnahme K 12
- K 13: Extensivierung von Wirtschaftsgrünland
- K 14: Entfernung eines Schlatzaunes in der Rabholzer Ach und im Reuertobelbach
- K 15: Extensivierung von Gewässerrandstreifen im Oberlauf des Ottenbachs

Bestand

- Fließgewässer

Schutzgebiete und Biotope, nachrichtliche Übernahme

- Biotope, geschützt nach § 33 NatSchG, Waldbiotope
- Landschaftsschutzgebiet
- FFH-Gebiet "Schussenbecken und Schmeienzger Tobel"

Sonstiges

- Wirkraum des Eingriffs in den Lebensraum von Feldlerchen
- Geltungsbereich B-Plan

Projekt: UMWELTBERICHT "Gewerbegebiet Erlen / B 33"		
Auftraggeber: Stadt Ravensburg, Baubetriebsamt, Gustav-Weg 32, 88214 Ravensburg		N
Plan: Übersicht Kompensationsmaßnahmen		
Datum: 24.10.2008 / 08.03.2005	Maßstab: 1 : 2.500	Plan-Nr.: 8401/8
Bearbeiter: Stangenmayer / Hugenrenn	Maßgröße: 118 x 73 cm	Änderungen:

365° Freiraum + Umwelt
Köhler · Sang · Stangenmayer · Trefl
Freie Garten- und Landschaftsarchitekten, Biologen und Ingenieure
Kanzlerstraße 1, 88662 Überlingen
Telefon 07551 / 94 95 50-0, Telefax 07551 / 94 95 50-9
info@365grad.com, www.365grad.com