

Landkreis: Ravensburg  
Gemeinde: Taldorf OT Oberzell  
Kreis: Ravensburg

# LAGEPLAN M= 1/ 500

Zeichnerischer Teil zum Bauantrag

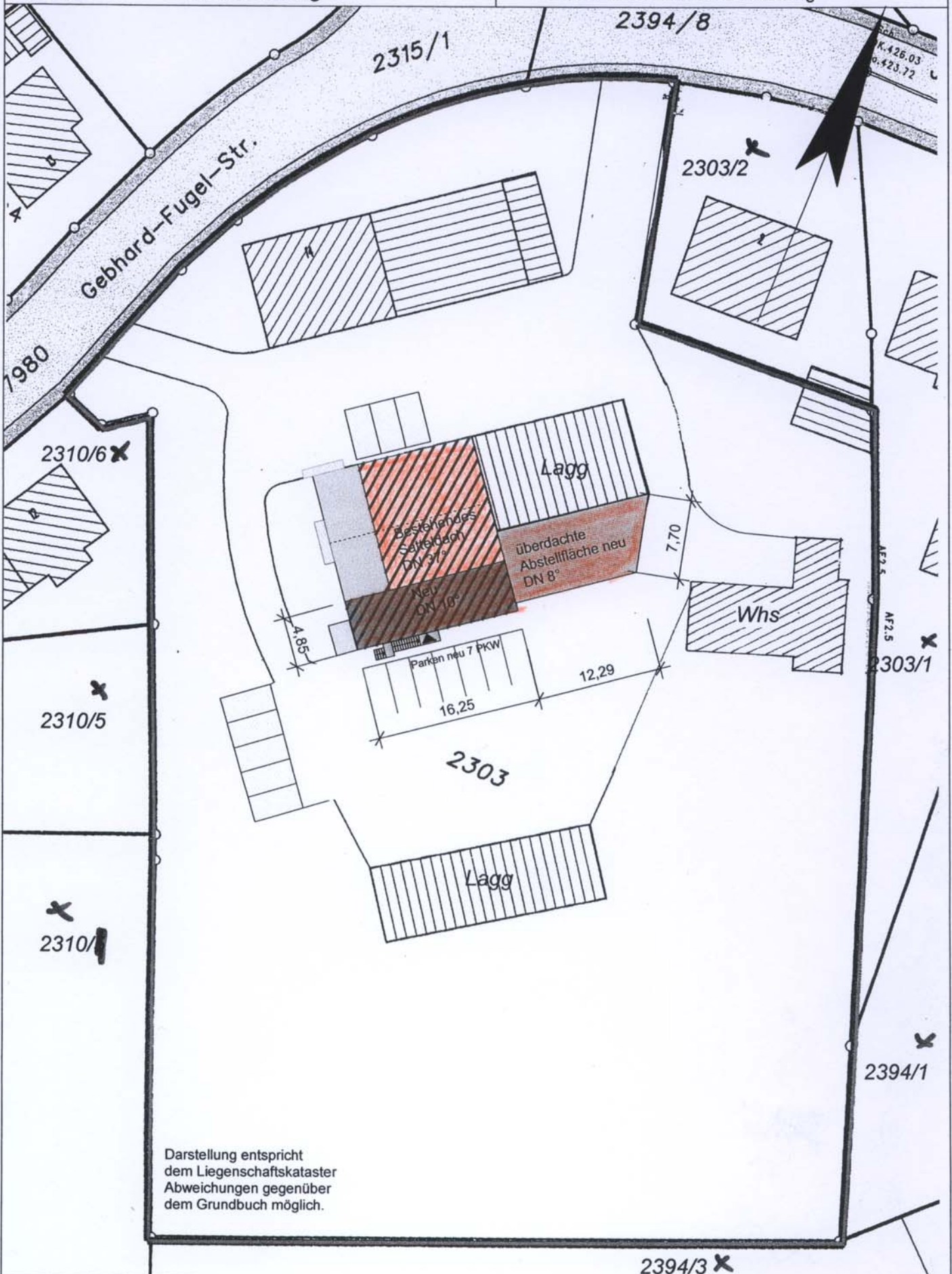

Darstellung entspricht dem Liegenschaftskataster  
Abweichungen gegenüber dem Grundbuch möglich.

Anerkannt:

*27.11. 2009*  
Datum Der Bauherr

Gefertigt:

*18/09/09 Pahl*  
Datum Der Architekt

Christoph Pahl  
Freier Architekt  
Sigmaringer Strasse 2  
72511 Bingen