

# LAGEPLAN und Abstandsflächen

– zeichnerischer Teil ( § 4 LBO WO ) –

Auszug aus dem Liegenschaftskataster

Maßstab 1 : 1000

Höhen im neuen System

NORDEN

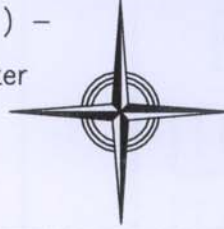

Landkreis: Ravensburg

Gemeinde: Taldorf

Gemarkung: Bavendorf

Flurstück Nr.: " 1171 "

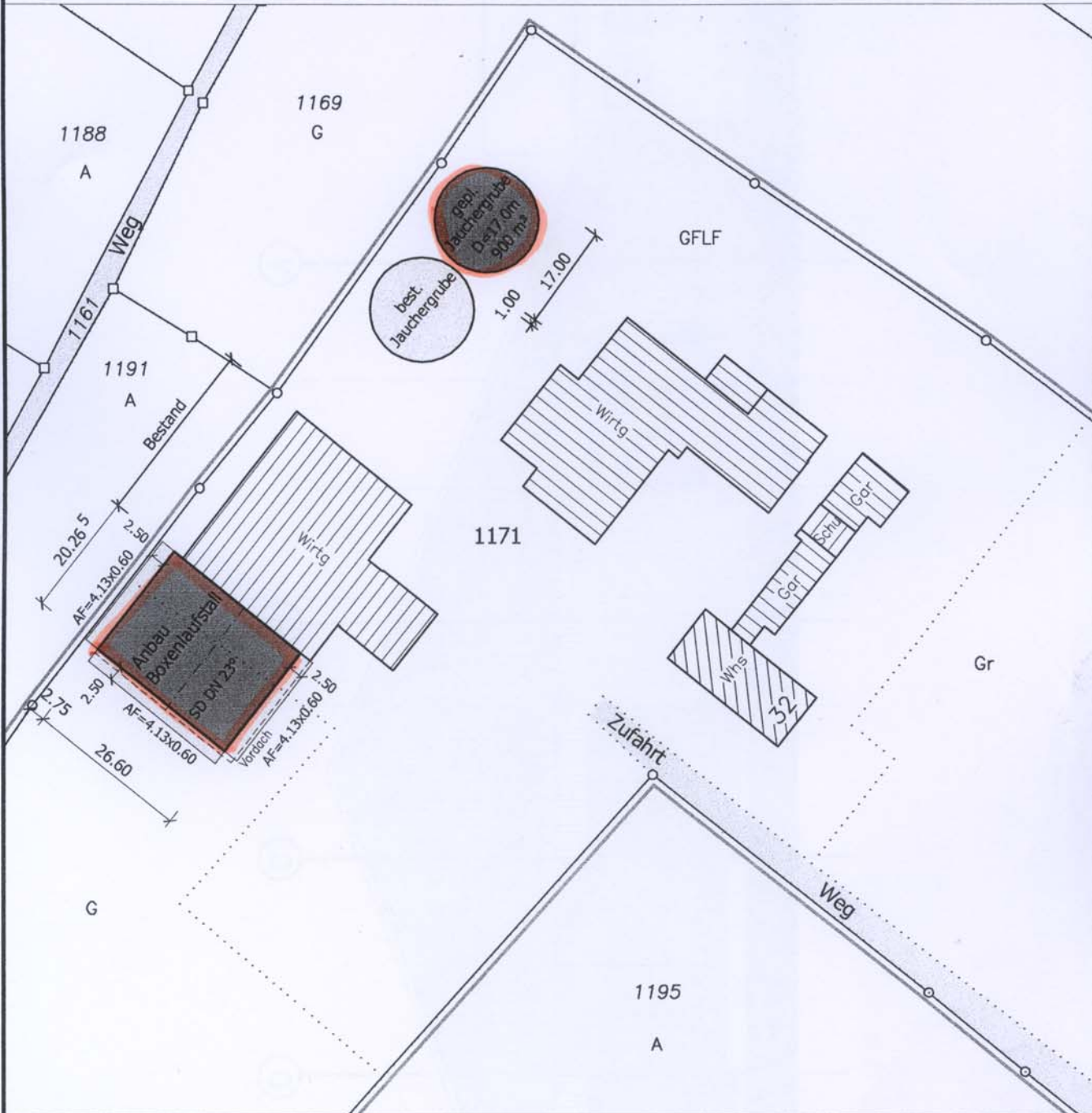

Unbeglaubigter Auszug aus der Liegenschaftskarte  
Darstellung entspricht dem Liegenschaftskataster –  
Abweichungen gegenüber dem Grundbuch sind möglich.

Hinsichtlich etwa vorhandener unterirdischen Leitungen  
wird keine Gewähr übernommen.

Sachverständiger nach § 5 Abs. 3 Nr. 6 LBOWO  
15.05.2008

Stefan Widmer  
Dipl.-Ing. (FH)  
Vermessung *Widmer*  
Festes Riedle 6  
88524 Offingen