



Grundriss Ebene 1

Stadtor Wangener Straße, Ravensburg

Bauherr	Bau und Wohn-Entwicklungs GmbH	Adeliger Straße 11 71534 Wangen F 07144 8149 2220 E bau@bauundwohnen.de
Architekt	Graf Architekten BDA	Maximilian 19 89124 Wangen F 07144 8149 2220 E graf@graf-architekten.de
Statik	Ingenieurbüro Mühlbauer	Zoo-Graben 18 89124 Wangen F 07144 8149 2220 E muhlbauer@ibmuelbauer.de
HLK	KTÖ Engineering GmbH	Ernst-Reuter-Str. 8 F 07144 8149 2220 E kto@kto-engineering.de
Elektro	Müller + Schuler GmbH & Co. KG	Reinhold 209 89124 Wangen F 07144 8149 2220 E msc@mueller-schuler.de
Nacharbeiten	Arbeitskreis & Meister Installationsbau GmbH	Reinhold 209 89124 Wangen F 07144 8149 2220 E akm@arbeitskreis-meister.de
Maßstab	Schneider + Partner	Reinhold 209 89124 Wangen F 07144 8149 2220 E schneider-partner.de
Freigeber	StarkConsult	Reinhold 209 89124 Wangen F 07144 8149 2220 E stark@starkconsult.de
Bauleitung	Profil AG GbR	Reinhold 209 89124 Wangen F 07144 8149 2220 E profil@profil-ag.de

Vorentwurf (Vorabzug)

Ebene

Titel	Stadtor	Blatt	1 von 1
Projekt	Stadtor	Stand	01.01.2023
Plan	Vorentwurf	Maßstab	1:100
Proj. No.	123456	Proj. No.	123456
Proj. No.	123456	Proj. No.	123456
Proj. No.	123456	Proj. No.	123456

Graf Architekten BDA | Wangen

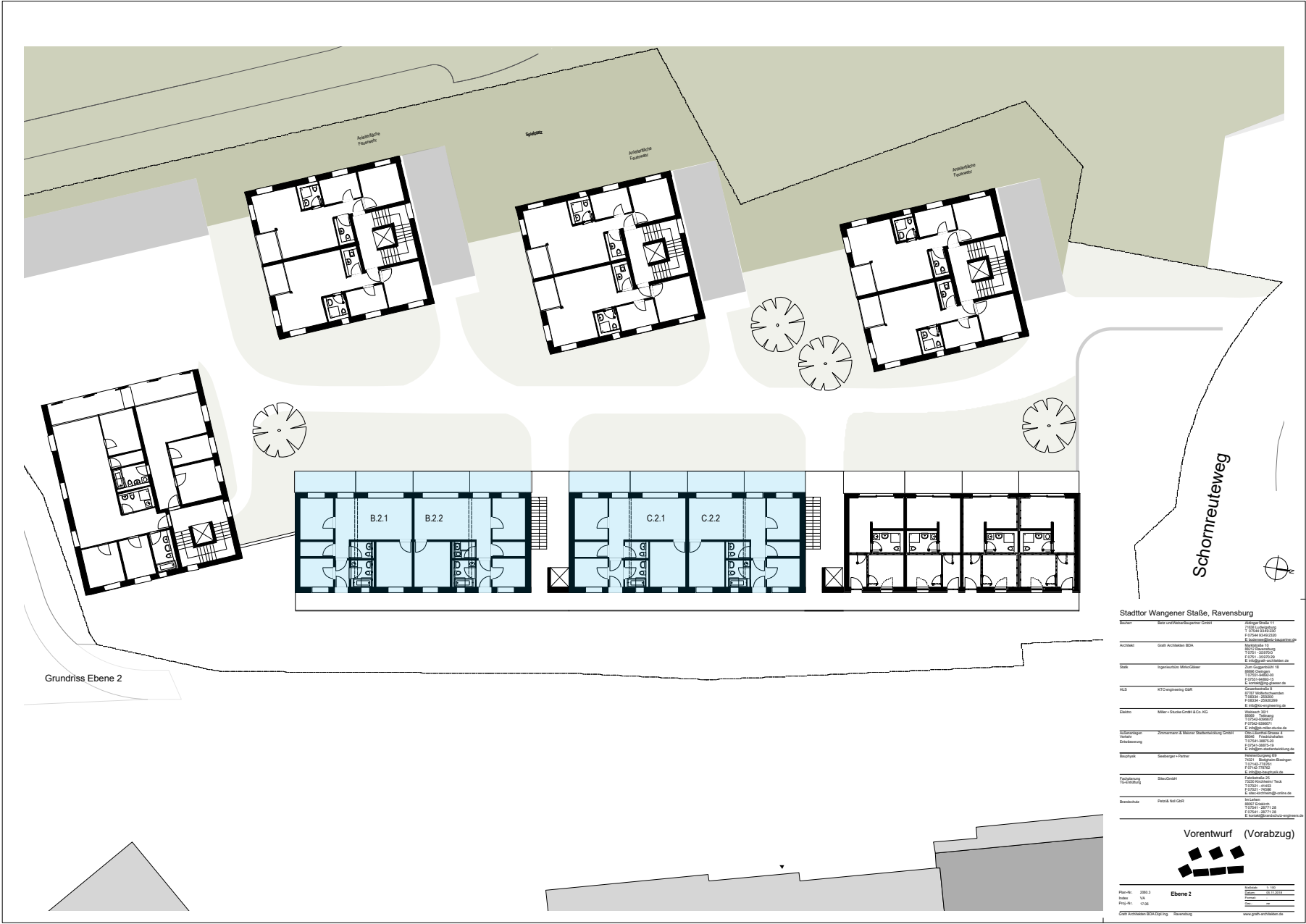

Grundriss Ebene 2

Stadtler Wangener Straße, Ravensburg

Bauherr	Bau- und Vertriebs-Gesellschaft GmbH	Adolf-Lorenz-Str. 11 73114 Ravensburg F 07144 8149 2220 E bauherr@bauvertriebs-gesellschaft.de
Architekt	Graf Architekten BDA	Maximilian-Str. 19 73114 Ravensburg F 07144 8149 2220 E graf@graf-architekten.de
Statik	Ingenieurbüro Mühlbauer	Zoo-Str. 10/11 73114 Ravensburg F 07144 8149 2220 E muhlbauer@muhlbauer.de
HLB	KTO-Ingenieur GmbH	Postfach 101 73114 Ravensburg F 07144 8149 2220 E kto@kto-ingenieur.de
Elektro	Müller + Schuler GmbH & Co. KG	Postfach 101 73114 Ravensburg F 07144 8149 2220 E elektro@ms-gesellschaft.de
Sanitär/Heizung/Wasser	Ammermann & Motzer Sanitär-Heizung-Technik GmbH	Postfach 101 73114 Ravensburg F 07144 8149 2220 E ammermann@ammermann-motzer.de
Hauptraum	Schäferer + Partner	Postfach 101 73114 Ravensburg F 07144 8149 2220 E schaeferer@schaeferer.de
Spezialplanung Tür- und Fenstertechnik	Stark-Greif	Postfach 101 73114 Ravensburg F 07144 8149 2220 E stark-greif@stark-greif.de
Berechnung	Post&Net GbR	Postfach 101 73114 Ravensburg F 07144 8149 2220 E postnet@postnet-ravensburg.de

Vorentwurf (Vorabzug)



Datum	2003.3	Blattname	Ebene 2
Arzt	VIA	Blattgröße	A3
Plan Nr.	17.06	Blattinhalt	—
Graf Architekten BDA (D) Ing. - Ravensburg		www.graf-architekten.de	



Grundriss Ebene 3

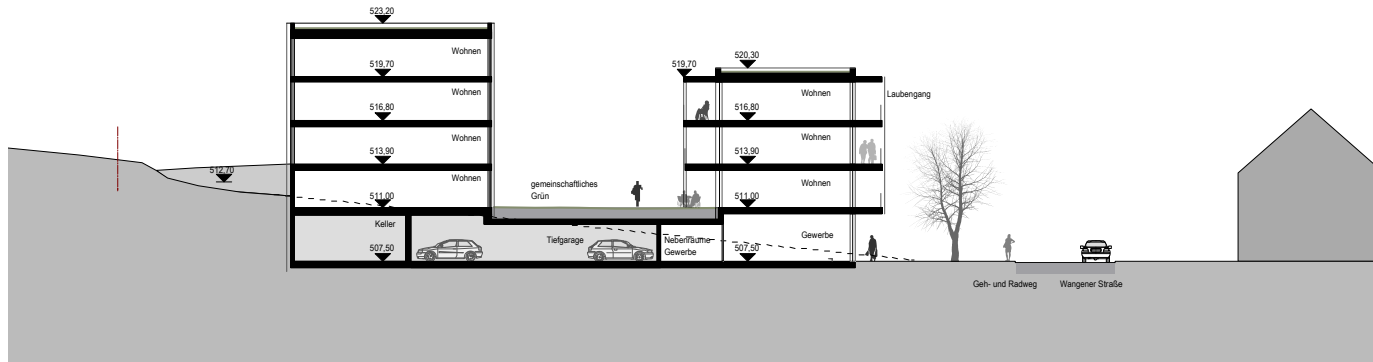

Schnitt Punkthaus 1



Stadttor Wangener Straße, Ravensburg

Bauherr	Bau und Wohn-Genossenschaft GmbH	Adliger Straße 11 73124 Ravensburg F 07494 8149 2220 E bau@bauundwohn.de
Architekt	Graf Architekten BDA	Maximilianstr. 19 73124 Ravensburg F 07494 8149 2220 E graf@graf-architekten.de
Statik	Ingenieurbüro Müntz/Gleber	Zoo-Str. 10/11 73124 Ravensburg F 07494 8149 2220 E ingenieur@ibm-gleber.de
HLB	KTO Engineering GbR	Waldstraße 8 73124 Ravensburg F 07494 8149 2220 E kto@kto-engineering.de
Elektro	Müller + Schuster GmbH & Co. KG	Reinholdstr. 20/1 73124 Ravensburg F 07494 8149 2220 E elektro@ms-gmbh.de
Wärmepumpen Anlagen & Motoren Wassers Energieberatung	Ammermann & Motzer Baubauwirtschaft GmbH	Reinholdstr. 20/1 73124 Ravensburg F 07494 8149 2220 E wpa@ammermann-motzer.de
Bauplanung	Schwaninger + Partner	Reinholdstr. 20/1 73124 Ravensburg F 07494 8149 2220 E schwaninger@schwaninger.de
Expertenbüro Tiefgarage	Schöckel	Reinholdstr. 20/1 73124 Ravensburg F 07494 8149 2220 E schoeckel@schueckel.de
Baueingetragener Tiefgarage	Peck	Reinholdstr. 20/1 73124 Ravensburg F 07494 8149 2220 E peck@peck.de
Baueingetragener Tiefgarage	Peck	Reinholdstr. 20/1 73124 Ravensburg F 07494 8149 2220 E peck@peck.de

Vorentwurf (Vorabzug)



Plan-Nr.	2004	Titel	Ebene 3
Autoren	VA	Projekt	Schnitt PH1
Plan-Nr.	1706	Standort	Ravensburg
Gepl. Architekt	BDA (D) e.V.	Standort	Ravensburg