

Landratsamt Ravensburg
 Vermessungs- und Flurbereinigungsamt

Friedhofstraße 3
 88212 Ravensburg

Auszug aus dem Liegenschaftskataster

Liegenschaftskarte 1:500

Erstellt am 24.09.2008

Flurstück: 2445/3
 Flur: 2310/8
 Gemarkung: Taldorf

Gemeinde: Ravensburg
 Kreis: Ravensburg

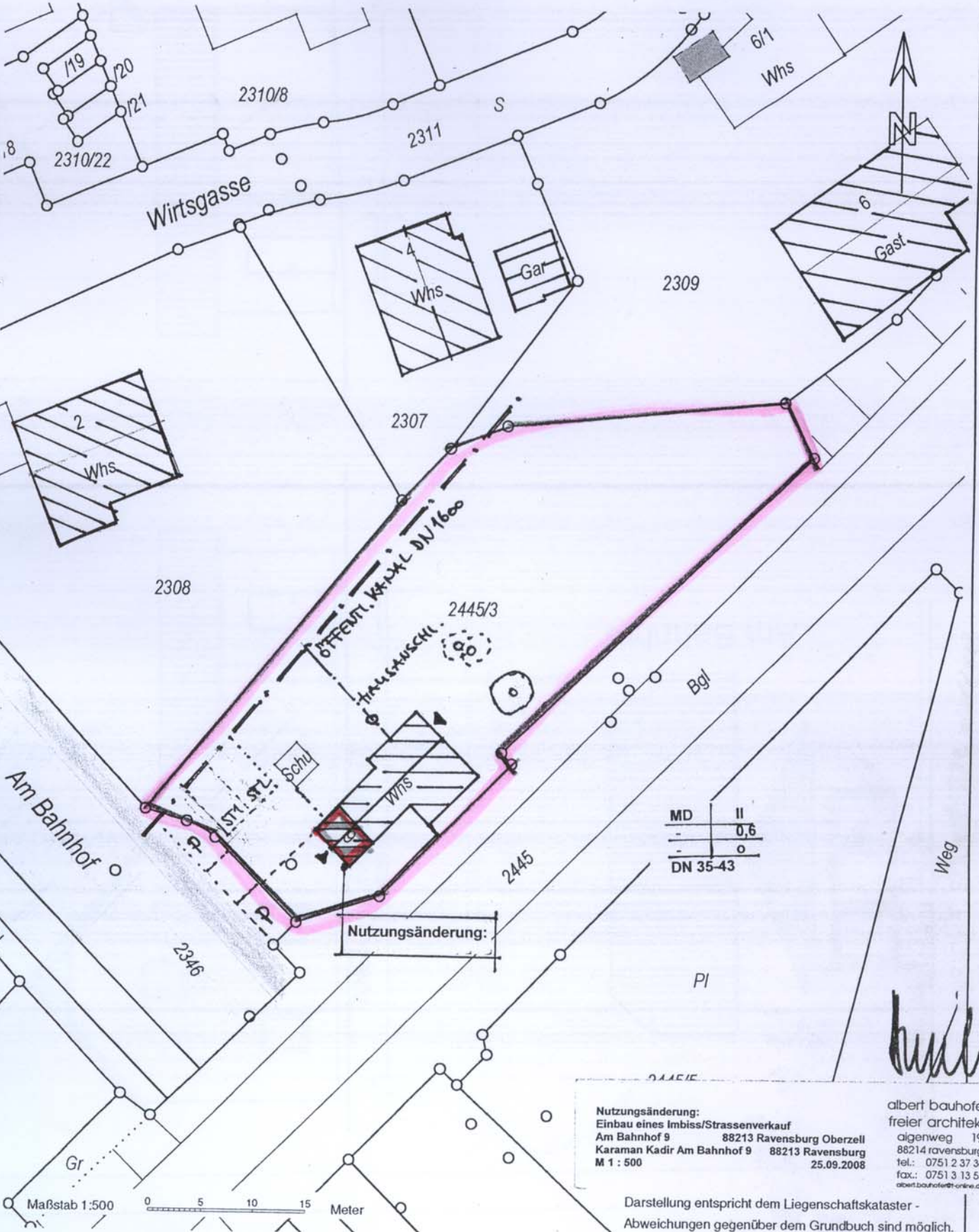

MD	II
-	0,6
-	o
DN 35-43	

Nutzungsänderung:

Nutzungsänderung:
 Einbau eines Imbiss/Strassenverkauf
 Am Bahnhof 9 88213 Ravensburg Oberzell
 Karaman Kadir Am Bahnhof 9 88213 Ravensburg
 M 1 : 500 25.09.2008

albert bauhofer
 freier architekt
 algenweg 19
 88214 ravensburg
 tel.: 0751 2 37 36
 fax.: 0751 3 13 55
 albert.bauhofer@t-online.de

Maßstab 1:500 0 5 10 15 Meter

Darstellung entspricht dem Liegenschaftskataster -
 Abweichungen gegenüber dem Grundbuch sind möglich.