

NORDANSICHT

Zweiter Rettungsweg über Dach mit Handlauf
und Podest an der Traufe

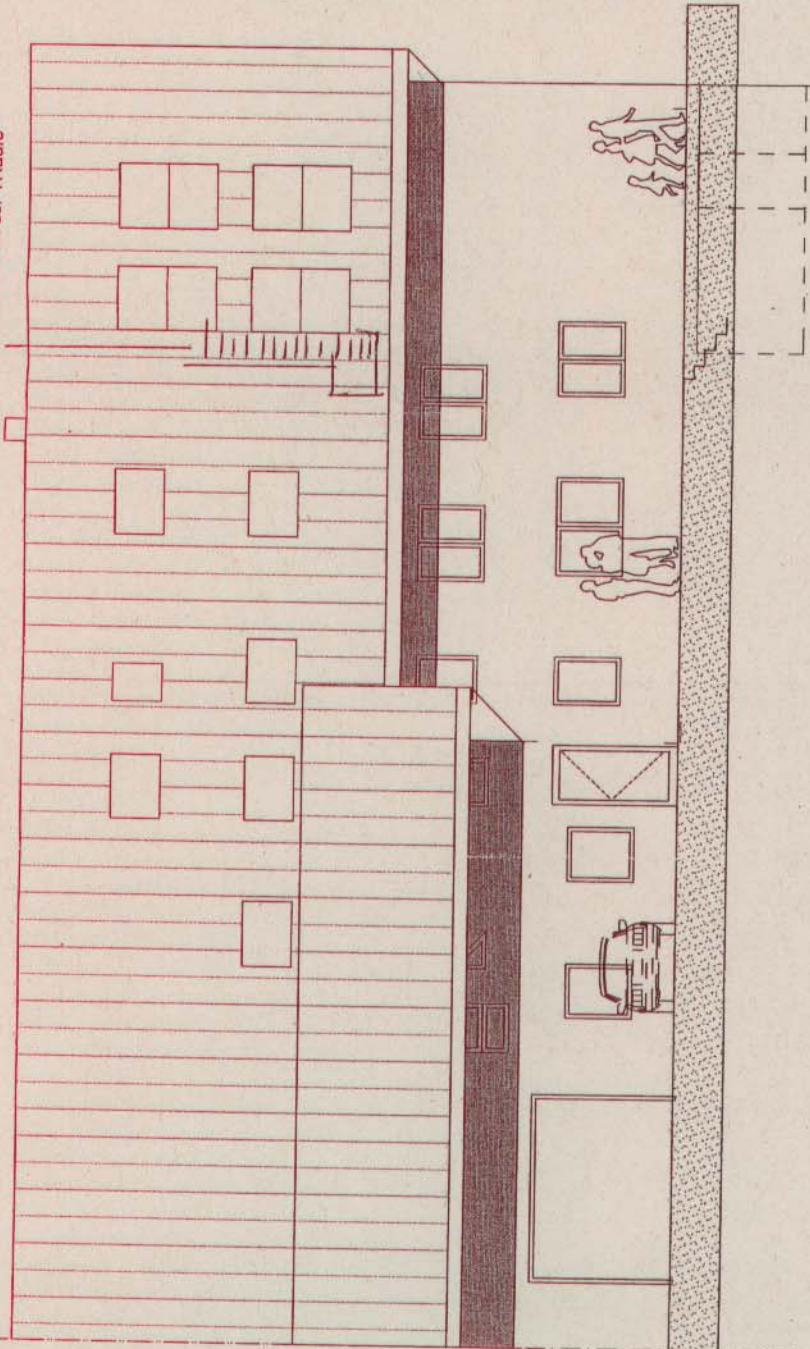

NORDANSICHT

EINBAU VON 2 WEITEREN
FERIENWOHNUNGEN UND
2 MIETSWOHNUNGEN
IM 1. + 2. DACHGESCHOSS

Bauherr:
MARTINA SCHMID
ADELSREUTE 1
88213 RAVENSBURG
tel.0751/97067

9

Planung: 29.05.2008

Architekt BDA
M. SCHRAUBE
Gutenbergst. 3
88255 Baltenfurt
Tel.0751/21137 Fax 0751/17328