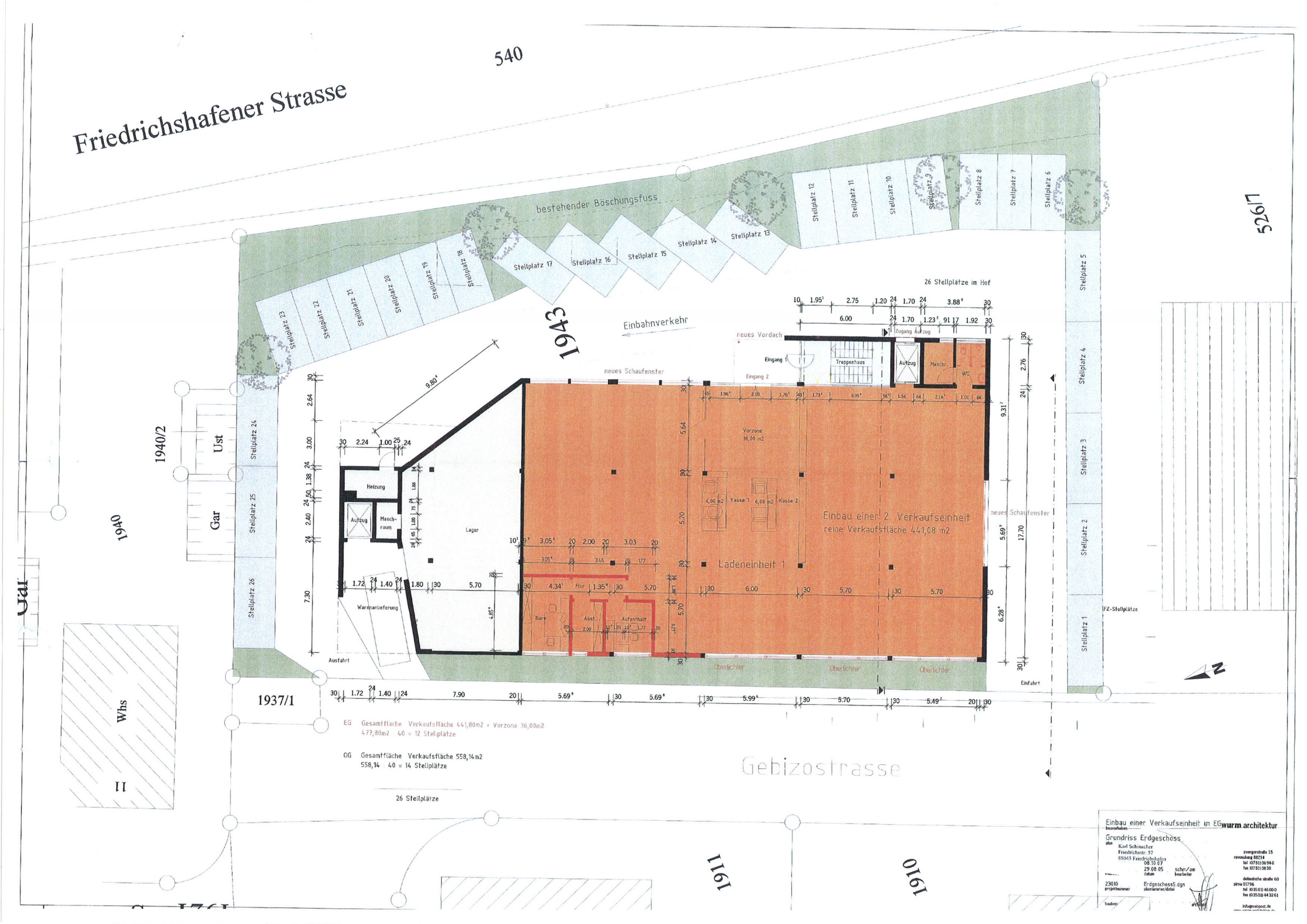
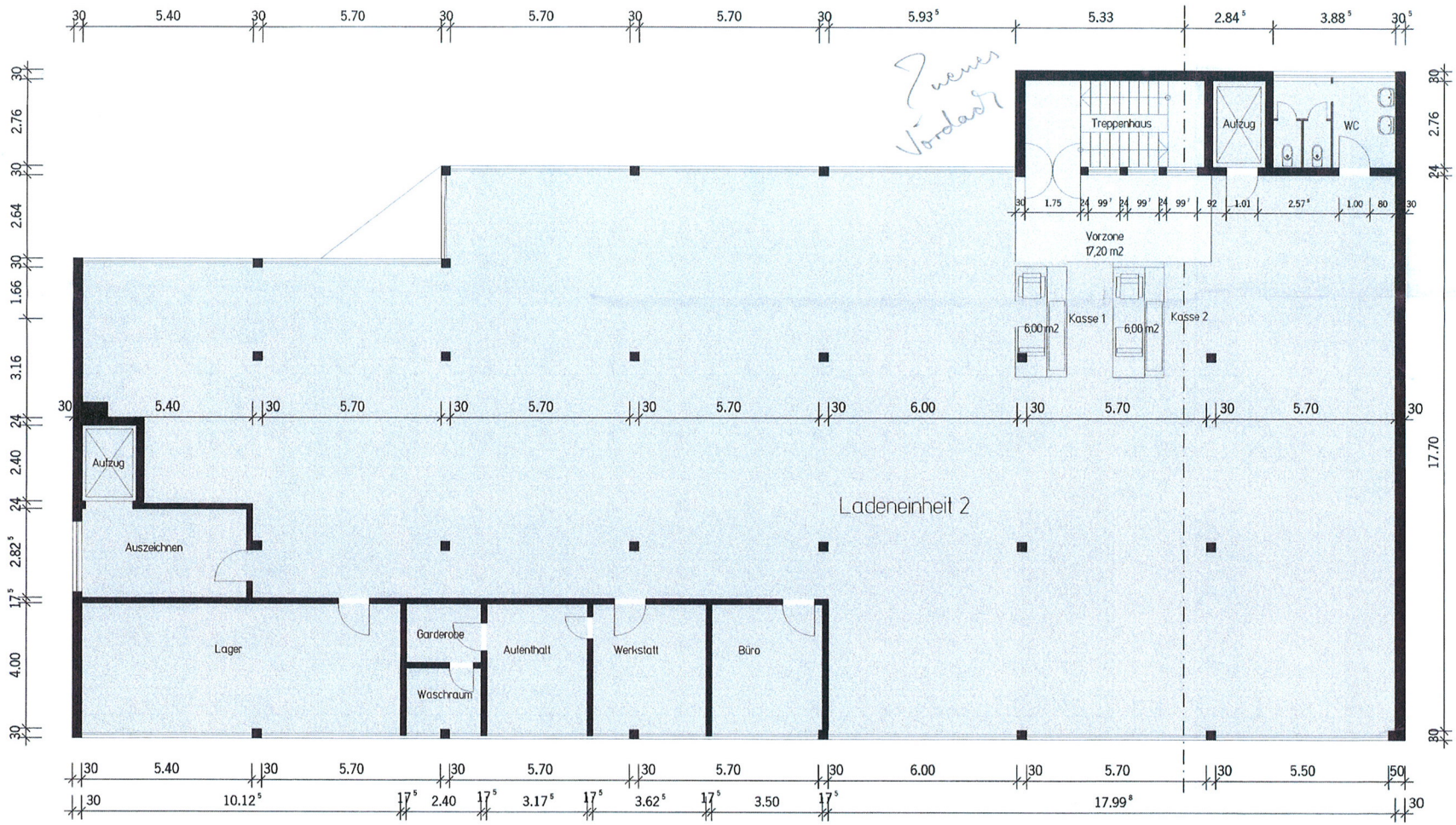

Friedrichshafener Strasse
540
bestehender Böschungsfuss
Stellplatz 12
Stellplatz 11
Stellplatz 10
Stellplatz 9
Stellplatz 8
Stellplatz 7
Stellplatz 6
Stellplatz 17
Stellplatz 16
Stellplatz 15
Stellplatz 14
Stellplatz 13
Stellplatz 18
Stellplatz 19
Stellplatz 20
Stellplatz 21
Stellplatz 22
Stellplatz 23
26 Stellplätze im Hof
Einbahnverkehr
1943
neues Vordach
Zugang Aufzug
Eingang 1
Eingang 2
Treppenhaus
Aufzug
Maschr
WC
neues Schaufenster
Vorzone
36,00 m2
Kasse 1
Kasse 2
Einbau einer 2. Verkaufseinheit
reine Verkaufsfläche 441,08 m2
Ladeneinheit 1
neues Schaufenster
Heizung
Aufzug
Masch-
raum
Lager
Warenanlieferung
Ausfahrt
Flur
Büro
Abst.
Aufenthalt
Oberlichter
Oberlichter
Oberlichter
Einfahrt
1940/2
Ust
Gar
1940
Stellplatz 24
Stellplatz 25
Stellplatz 26
Stellplatz 5
Stellplatz 4
Stellplatz 3
Stellplatz 2
Stellplatz 1
FZ-Stellplätze
1937/1
Whs
II
Gar
EG Gesamtfläche Verkaufsfläche 441,80m2 + Vorzone 36,00m2
477,80m2 40 = 12 Stellplätze
OG Gesamtfläche Verkaufsfläche 558,14m2
558,14 40 = 14 Stellplätze
26 Stellplätze
Gebizostrasse
1911
1910
1937
Einbau einer Verkaufseinheit im EG
Grundriss Erdgeschoss
Karl Schinacher
Friedrichstr. 57
88045 Friedrichshafen
08.10.07
29.08.05
Z3010
Erdgeschoss5.dgn
wurm architektur
zwergerstraße 15
ravensburg 88214
tel. 0751/36 94-0
fax 0751/38 30
dobrastraße 60
pirna 01796
tel. 03501/46 00-0
fax 03501/44 32 61
info@wurmpost.de



EG Gesamtfläche Verkaufsfläche ~~441,80~~ 447,80 m2
441,80m2 : 40 = ~~11~~ Stellplätze 12

OG Gesamtfläche Verkaufsfläche 558,14 m2 unverändert. Bestand
558,14 : 40 = 14 Stellplätze

~~25~~ 26 Stellplätze

Bestand

reine Verkaufsfläche OG 558,14 m2

Neues Vordach

07. NOV. 2007

BLAU GEÄNDERT:
BAUORDNUNGSAMT

Einbau einer Verkaufseinheit im EG
bauvorhaben

Grundriss Obergeschoss
plan

Karl Schmacher
Friedrichsstraße 57
88045 Friedrichshafen

1:100 maßstab | 29.08.05 datum | schm/am bearbeiter

2310 projektnummer | Obergeschoß.dgn plannummer/datei

bauherr

architekt

13. Okt. 05

wurm architektur
zwergerstraße 15
ravensburg 88214
tel (0751) 3694-0
fax (0751) 3830

dohnalsche straße 60
pirna 01796
tel (03501) 4600-0
fax (03501) 44 32 61

info@wabpost.de