

NORD-OST

vorhandenes Gelände = geplantes Gelände

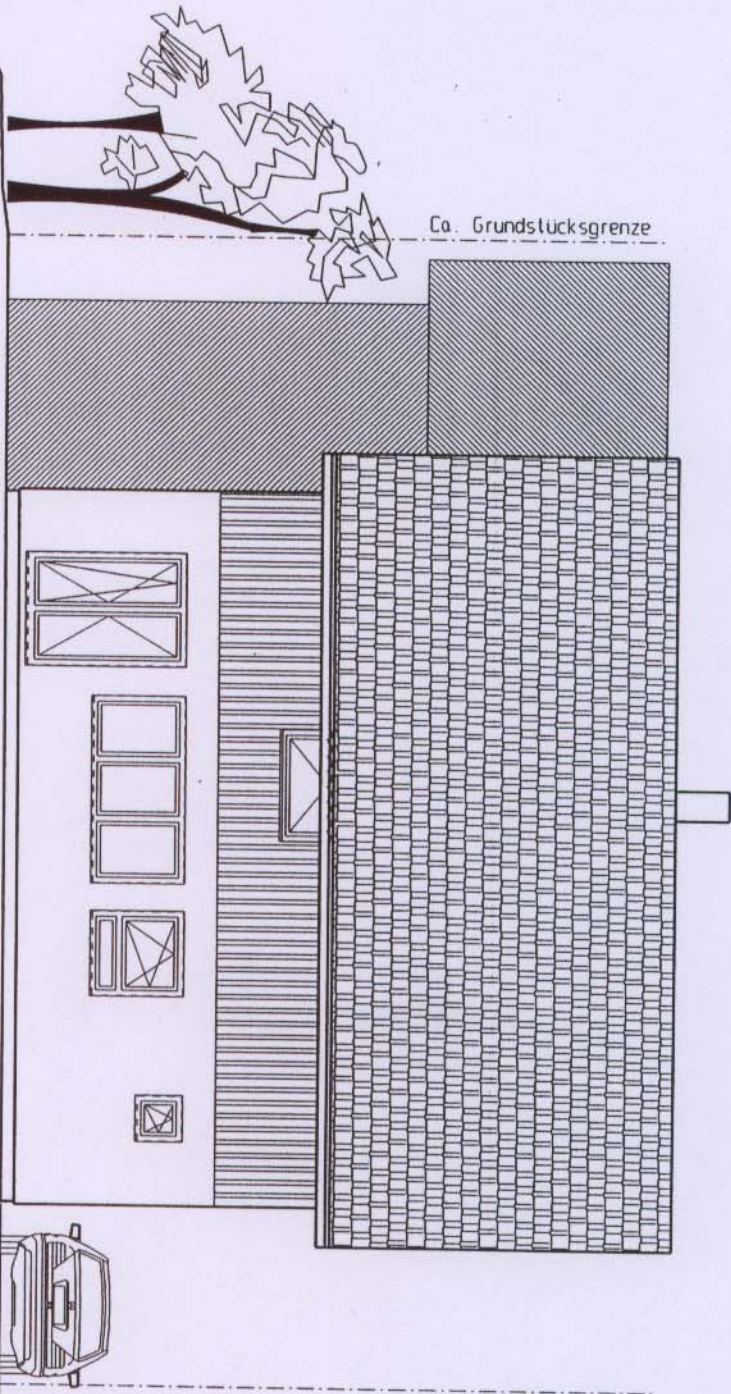

Bauvorhaben Erweiterungsbau an ein bestehendes Wohnhaus	
Bauort: Ravensburg Gemarkung: Taldorf Flst.-Nr.: 2305/3 Straße: Wirtsgasse	Plan-Nr. -
Maßstab: 1:100 Datum: 04.03.2008 Gez.: KB	Bauherr Brenner Armin Krottenmacher Christina Wirtsgasse 6/1, 88213 RV-Oberzell Planer Dipl.-Ing. (FH) Konrad Brandlie Kubler Holz Wohnhaus Vertriebs GmbH

Kubler Wohnhaus
 Vertriebs GmbH
 Dipl.-Ing. (FH) Konrad Brandlie
 Schottbucherstr. 16
 88279 Antzell - Geiselhörn
 Tel.: 07520/9565-12 Fax: 07520/9565-42

Unterschrift / Planer
 Unterschrift / Bauherr