



K M B

PLAN | WERK | STADT | GMBH

Architektur • Stadtplanung
 Innenarchitektur • Vermessung
 Landschaftsarchitektur
 Tiefbauplanung • Straßenplanung

Brenzstraße 21
 71636 Ludwigsburg

Telefon 07141 / 44 14 - 0
 Telefax 07141 / 44 14 - 14

www.KMBonline.de
 mailbox@KMBonline.de

Vorhabenbezogener Bebauungsplan "Wohnprojekt Bavendorfer Straße" Projekt

Betz und Weber BauPartner GmbH Bauherr
 Ensiseimer Straße 8
 88677 Markdorf

Datum/Unterschrift Vertreter

Datum/Unterschrift Architekt

Lageplan Planinhalt

Bearbeiter :	DZ	Maßstab :	1:500
Gezeichnet :	DZ	Datum :	14.10.2015 / 09.02.2016
Projekt-Nr. :	R-1751	Plan-Nr. :	0-L1-02

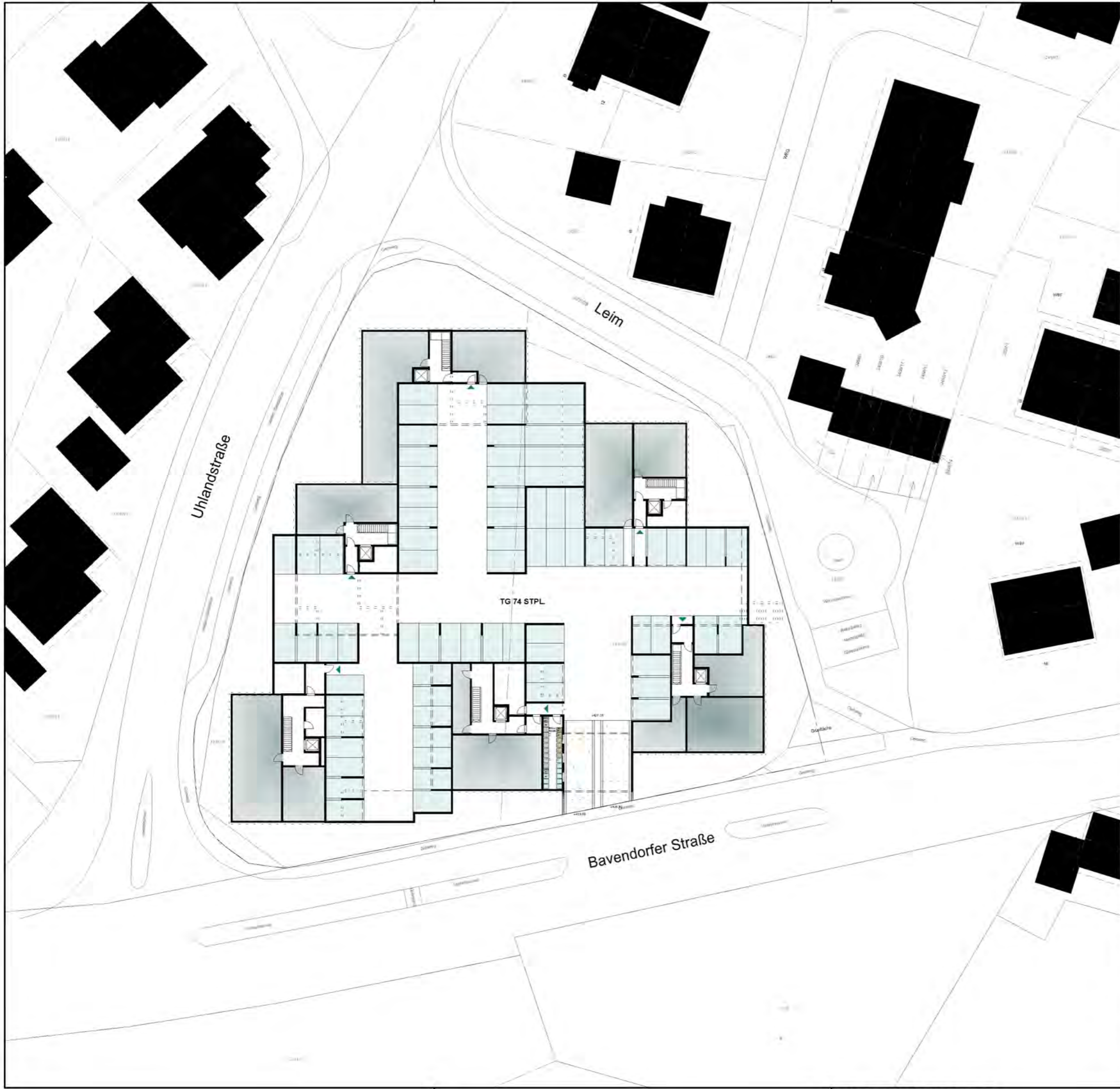

K M B

PLAN | WERK | STADT | GMBH

Architektur • Stadtplanung
 Innenarchitektur • Vermessung
 Landschaftsarchitektur
 Tiefbauplanung • Straßenplanung

Brenzstraße 21
 71636 Ludwigsburg

Telefon 07141 / 44 14 - 0
 Telefax 07141 / 44 14 - 14

www.KMbonline.de
 mailbox@KMbonline.de

Vorhabenbezogener Bebauungsplan "Wohnprojekt Bavendorfer Straße"	Projekt
Betz und Weber BauPartner GmbH Ensisheimer Straße 8 88677 Markdorf	Bauherr
Datum/Unterschrift	Vertreter
Datum/Unterschrift	Architekt
Untergeschoss/ Tiefgarage	Planinhalt
Bearbeiter : DZ	Maßstab : 1:500
Gezeichnet : DZ	Datum : 14.10.2015 / 09.02.2016
Projekt-Nr. : R-1751	Plan-Nr. : 0-U1-02



K M B

PLAN | WERK | STADT | GMBH

Architektur • Stadtplanung
 Innenarchitektur • Vermessung
 Landschaftsarchitektur
 Tiefbauplanung • Straßenplanung

Brenzstraße 21
 71636 Ludwigsburg

Telefon 07141 / 44 14 - 0
 Telefax 07141 / 44 14 - 14

www.KMbonline.de
 mailbox@KMbonline.de

Vorhabenbezogener Bebauungsplan "Wohnprojekt Bavendorfer Straße" Projekt

Betz und Weber BauPartner GmbH Bauherr
 Ensiseimer Straße 8
 88677 Markdorf

Datum/Unterschrift Vertreter

Datum/Unterschrift Architekt

Regelgeschosse Planinhalt

Bearbeiter :	DZ	Maßstab :	1:500
Gezeichnet :	DZ	Datum :	14.10.2015 / 09.02.2016
Projekt-Nr. :	R-1751	Plan-Nr. :	0-E1-02



SÜD



SCHNITT B



WEST



SCHNITT A

K M B

PLAN | WERK | STADT | GMBH

Architektur • Stadtplanung
Innenarchitektur • Vermessung
Landschaftsarchitektur
Tiefbauplanung • Straßenplanung

Brenzstraße 21
71636 Ludwigsburg

Telefon 07141 / 44 14 - 0
Telefax 07141 / 44 14 - 14

www.KMBonline.de
mailbox@KMBonline.de

Vorhabenbezogener Bebauungsplan "Wohnprojekt Bavendorfer Straße" Projekt

Betz und Weber BauPartner GmbH Bauherr
Ensisheimer Straße 8
88677 Markdorf

Datum/Unterschrift Vertreter

Datum/Unterschrift Architekt

Ansichten / Schnitte Planinhalt

Bearbeiter :	DZ	Maßstab :	1:500
Gezeichnet :	DZ	Datum :	14.10.2015 / 09.02.2016
Projekt-Nr. :	R-1751	Plan-Nr. :	0-SA1-02