



**K M B**

PLAN | WERK | STADT | GMBH

Architektur • Stadtplanung  
 Innenarchitektur • Vermessung  
 Landschaftsarchitektur  
 Tiefbauplanung • Straßenplanung

Brenzstraße 21  
 71636 Ludwigsburg

Telefon 07141 / 44 14 - 0  
 Telefax 07141 / 44 14 - 14

www.KMBonline.de  
 mailbox@KMBonline.de

Vorhabenbezogener Bebauungsplan "Wohnprojekt Bavendorfer Straße" Projekt

Betz und Weber BauPartner GmbH Bauherr  
 Ensiseimer Straße 8  
 88677 Markdorf

Datum/Unterschrift Vertreter

Datum/Unterschrift Architekt

**Lageplan** Planinhalt

Bearbeiter :	DZ	Maßstab :	1:500
Gezeichnet :	DZ	Datum :	14.10.2015 / 09.02.2016
Projekt-Nr. :	R-1751	Plan-Nr. :	0-L1-02

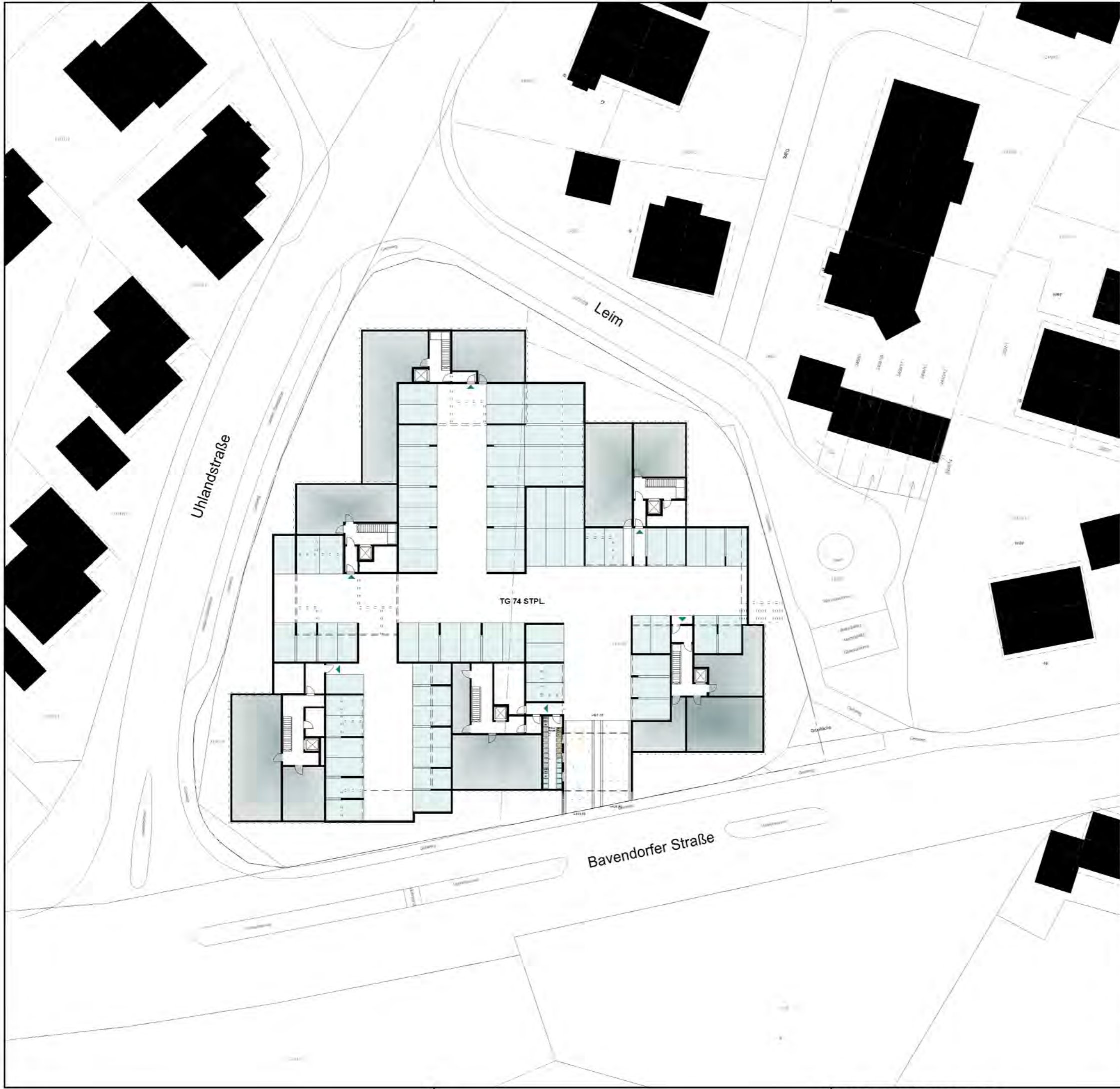

**K M B**

PLAN | WERK | STADT | GMBH

Architektur • Stadtplanung  
 Innenarchitektur • Vermessung  
 Landschaftsarchitektur  
 Tiefbauplanung • Straßenplanung

Brenzstraße 21  
 71636 Ludwigsburg

Telefon 07141 / 44 14 - 0  
 Telefax 07141 / 44 14 - 14

www.KMbonline.de  
 mailbox@KMbonline.de

Vorhabenbezogener Bebauungsplan "Wohnprojekt Bavendorfer Straße" Projekt

Betz und Weber BauPartner GmbH  
 Ensiseimer Straße 8  
 88677 Markdorf Bauherr

Datum/Unterschrift Vertreter

Datum/Unterschrift Architekt

Untergeschoss/ Tiefgarage Planinhalt

Bearbeiter :	DZ	Maßstab :	1:500
Gezeichnet :	DZ	Datum :	14.10.2015 / 09.02.2016
Projekt-Nr. :	R-1751	Plan-Nr. :	0-U1-02



**K M B**

PLAN | WERK | STADT | GMBH

Architektur • Stadtplanung  
 Innenarchitektur • Vermessung  
 Landschaftsarchitektur  
 Tiefbauplanung • Straßenplanung

Brenzstraße 21  
 71636 Ludwigsburg

Telefon 07141 / 44 14 - 0  
 Telefax 07141 / 44 14 - 14

www.KMbonline.de  
 mailbox@KMbonline.de

Vorhabenbezogener Bebauungsplan "Wohnprojekt Bavendorfer Straße" Projekt

Betz und Weber BauPartner GmbH Bauherr  
 Ensiseimer Straße 8  
 88677 Markdorf

Datum/Unterschrift Vertreter

Datum/Unterschrift Architekt

**Regelgeschosse** Planinhalt

Bearbeiter :	DZ	Maßstab :	1:500
Gezeichnet :	DZ	Datum :	14.10.2015 / 09.02.2016
Projekt-Nr. :	R-1751	Plan-Nr. :	0-E1-02



SÜD



SCHNITT B



WEST



SCHNITT A

**K M B**

PLAN | WERK | STADT | GMBH

Architektur • Stadtplanung  
Innenarchitektur • Vermessung  
Landschaftsarchitektur  
Tiefbauplanung • Straßenplanung

Brenzstraße 21  
71636 Ludwigsburg

Telefon 07141 / 44 14 - 0  
Telefax 07141 / 44 14 - 14

www.KMBonline.de  
mailbox@KMBonline.de

Vorhabenbezogener Bebauungsplan "Wohnprojekt Bavendorfer Straße" Projekt

Betz und Weber BauPartner GmbH Bauherr  
Ensisheimer Straße 8  
88677 Markdorf

Datum/Unterschrift Vertreter

Datum/Unterschrift Architekt

**Ansichten / Schnitte** Planinhalt

Bearbeiter :	DZ	Maßstab :	1:500
Gezeichnet :	DZ	Datum :	14.10.2015 / 09.02.2016
Projekt-Nr. :	R-1751	Plan-Nr. :	0-SA1-02